



**HUALAÑÉ**

*Comuna en movimiento*

DAF

TRÁNSITO

DIDECO

PRODESAL

SECRETARÍA  
MUNICIPAL

JUZGADO  
POLICÍA  
LOCAL

EDUCACIÓN

SALUD

RELACIONES  
PÚBLICAS

CORPORACIÓN  
OBRAS  
SECPLAC

*Adelante Con Todos*



**Cuenta Pública 2015**



DAF

TRÁNSITO

DIDECO

PRODESAL

SECRETARÍA  
MUNICIPAL

JUZGADO  
POLICÍA  
LOCAL

EDUCACIÓN

SALUD

RELACIONES  
PÚBLICAS

CORPORACIÓN

OBRAS  
SECPLAC

**MISIÓN**

**VISIÓN**



**Cuenta Pública 2015**



**“Nuestra Misión es satisfacer las necesidades de la comunidad, mejorando la calidad de vida de los habitantes de la Comuna”.**

**Para alcanzar este objetivo, utilizaremos los instrumentos de administración, planificación, y ordenamiento territorial.**

**Para ello, contamos con un personal competente y comprometido con la entrega de un servicio oportuno y de calidad”.**



**Cuenta Pública 2015**



**La Ilustre Municipalidad de Hualañé tendrá como principales lineamientos la eficacia y eficiencia de sus actos administrativos. Procurará ser un municipio inserto en las actividades del país y así aprovechar las oportunidades de apoyo y financiamiento que el Gobierno Central Provee”.**

**“Finalmente el municipio procurará enriquecer el capital social y humano de sus habitantes respetando su cultura y tradiciones”.**



**Cuenta Pública 2015**



# **DIRECCIÓN DE ADMINISTRACIÓN Y FINANZAS**



# INFORME FINANCIERO 2015

**Durante el año 2015 el balance de ingresos y gastos es el siguiente:**

CONCEPTO	MONTO 2013	MONTO 2014	MONTO 2015	VARIACIÓN ÚLTIMOS 2 AÑOS
TOTAL INGRESOS MUNICIPALES	\$2.498.893.000	\$2.661.195.000	\$2.784.464.000	↑ \$123.269.000
TOTAL GASTOS MUNICIPALES	\$2.467.841.000	\$2.510.656.000	\$2.616.365.000	↑ \$105.709.000
SALDO 2015	\$31.052.000	\$150.539.000	\$168.099.000	↑ \$17.560.000







**DEPARTAMENTO DE  
TRÁNSITO Y PATENTES  
MUNICIPALES**





## INFORME FINANCIERO 2015

**Durante el año 2015 el balance de ingresos y gastos es el siguiente:**

CONCEPTO	MONTO 2014	MONTO 2015	VARIACIÓN ÚLTIMOS 2 AÑOS
PERMISOS DE CIRCULACIÓN	\$245.907.965	\$247.837.270	↑ \$1.929.305
LICENCIAS DE CONDUCIR *	\$52.420.710	\$44.111.337	↓ \$8.309.373
PATENTES COMERCIALES	\$36.879.790	\$53.632.059	↑ \$16.752.269
PERMISOS PROVISORIOS	\$ 5.859.078	\$11.124.666	↑ \$5.265.588

**\*Por cierre temporal de sala de evaluación psicotécnica**





# **DIRECCIÓN DE DESARROLLO COMUNITARIO**



ASISTENCIA SOCIAL	REGISTRO SOCIAL HOGARES	ORG COMUNITARIAS	SAP	SUF	FAMILIAS SEGURIDADES Y OPORTUNIDADES	PROGRAMA VÍNCULOS	CNCPT	CHILE CRECE CONTIGO	OPD	SENDA
-------------------	-------------------------	------------------	-----	-----	--------------------------------------	-------------------	-------	---------------------	-----	-------



OFICINA DISCAPACIDAD	OFICINA ADULTO MAYOR	OFICINA DE LA MUJER	OFICINA DEPORTES	JUNJI	OFICINA SERNAC	OMIL OMDEL	OFICINA DE VIVIENDA			
----------------------	----------------------	---------------------	------------------	-------	----------------	------------	---------------------	--	--	--

# ASISTENCIA SOCIAL



## AYUDAS SOCIALES ENTREGADAS 2015

### Canastas Familiares

BENEFICIARIOS	INVERSIÓN
324	\$3.500.000

### Canastas para Clubes de Adulto Mayor

BENEFICIARIOS	INVERSIÓN
13	\$123.574

### Canastas 18 de Septiembre

BENEFICIARIOS	INVERSIÓN
55	\$694.000

### Canastas Navideñas

BENEFICIARIOS	INVERSIÓN
70	\$1.398.800





## **AYUDAS SOCIALES ENTREGADAS 2015**

---

<b>TOTAL CANASTAS</b>	
<b>BENEFICIARIOS</b>	<b>INVERSIÓN TOTAL</b>
<b>462</b>	<b>\$ 5.716.374</b>



## AYUDAS SOCIALES ENTREGADAS 2015

---

### Ayudas en Exámenes y Pasajes

<b>BENEFICIARIOS</b>	181
<b>INVERSIÓN</b>	<b>\$4.000.000</b>

### Ayudas en Materiales de Construcción

<b>BENEFICIARIOS</b>	44
<b>INVERSIÓN</b>	<b>\$ 8.077.750</b>





## AYUDAS SOCIALES ENTREGADAS 2015

Entrega de piezas 3x3 y mediaguas de 3x6 mts.

AÑO	CANTIDAD	INVERSIÓN
2014	18	\$ 9.100.000
2015	17	↑ \$ 9.850.000



## AYUDAS SOCIALES ENTREGADAS 2015

### Medicamentos e Insumos Médicos

N° BENEFICIARIOS	INVERSIÓN
275	\$ 5.854.605

### Ayudas Económicas de Emergencia

AÑO	2014	2015
BENEFICIARIOS	22	↑ 60
INVERSIÓN	\$5.229.496	↑ \$11.462.113





## **OTRAS GESTIONES MUNICIPALES**

---

- **La Municipalidad realiza el traslado de los niños y niñas de la comuna a la Fundación Teletón Talca.**
- **Arriendo de casa estudiantil Talca: \$5.040.000**
- **Finalmente el Municipio colabora en el traslado de las organizaciones comunitarias de la comuna.**
- **Instalación de tendido eléctrico, familia Melendez.**
- **Materiales de construcción por convenio de suministro 2015: \$5.912.991.**



## **OTRAS GESTIONES MUNICIPALES**

---

- **Transporte Estudiantil compartido 2015: \$2.700.000.**
- **Un Techo para Chile: 06 mediaguas: \$15.000.000**
- **Compra de 1800 Juguetes Navidad 2015: \$5.999.564**
- **Transporte Diálisis Curicó, miércoles de cada mes desde Abril a Diciembre de 2015: \$1.800.000.**
- **Implementación instrumentos musicales Batucada Tuku-Taka: \$1.000.000**



# REGISTRO SOCIAL DE HOGARES



## REGISTRO SOCIAL DE HOGARES

La oficina realizó las siguientes tareas:

FICHAS ESTABLECIDAD POR CONVENIO	719
FICHAS APLICADAS	1.065

\*Porcentaje de cumplimiento: **148%**



Monto transferido por el Ministerio de Desarrollo Social = **\$3.322.722**





# ORGANIZACIONES COMUNITARIAS





## ORGANIZACIONES COMUNITARIAS

**En la Actualidad la Comuna cuenta con las siguientes Organizaciones:**

<b>NOMBRE DE LA ORGANIZACIÓN</b>	<b>Nº</b>
JUNTAS DE VECINOS	33
CENTRO DE ACCION DE LA MUJER	17
CENTROS CULTURALES	8
CENTROS DE PADRES Y APODERADOS	6
COMITES DE AGUA POTABLE	4
CUERPO DE BOMBEROS	1
GRUPOS HABITACIONALES	9
ASOCIACIONES	4
CLUBES DEPORTIVOS	25
CLUBES DE ADULTO MAYOR	17
UNIONES COMUNALES	3
OTRAS ORGANIZACIONES	5
<b>TOTAL</b>	<b>132</b>



## SUBVENCIONES MUNICIPALES 2015

SUBVENCIÓN MUNICIPAL	
INSTITUCIÓN	MONTO
CLUB ADULTO MAYOR ESPERANZA RENACER	\$ 375.000
CENTRO DE ACCION DE LA MUJER ESPERANZA DE RENACER	\$ 375.000
CLUB ADULTO MAYOR JUAN PABLO SEGUNDO	\$ 375.000
JUNTA DE VECINOS PARRONAL	\$ 669.790
JUNTA DE VECINOS PADRE CARMELO GONZALEZ	\$ 750.000
JUNTA DE VECINOS LOS COIPOS	\$ 403.700
CLUB ADULTO MAYOR AMANECER DE QUILICO	\$ 373.790
CENTRO ACCION DE LA MUJER LAS CAMELIAS	\$ 361.950
CENTRO CULTURAL AMIGOS DEL FOLCLOR	\$ 375.000
JUNTA DE VECINOS EL AROMO	\$ 529.980
MESA DE MUJERES RURALES	\$ 372.800
CLUB DE ADULTO MAYOR PROSPERIDAD DE PERALILLO	\$ 310.000
JUNTA DE VECINOS LAS VILLAS NORTES	\$ 699.300
UNION COMUNAL JUNTAS DE VECINOS HUALAÑE	\$ 705.000
CENTRO DE PADRES Y APODERADOS AMELIA VIAL DE CONCHA	\$ 375.000



## **SUBVENCIONES MUNICIPALES 2015**

<b>JUNTA DE VECINOS CARLOS JIMENEZ</b>	<b>\$ 440.000</b>
<b>CLUB DE ADULTO MAYOR TERESA DE JESUS</b>	<b>\$ 366.600</b>
<b>CENTRO DE ACCION DE LA MUJER SAN LUIS DE BARANDICA</b>	<b>\$ 310.000</b>
<b>CLUB DE ADULTO MAYOR LUZ Y ESPERANZA DE CAONE</b>	<b>\$ 355.000</b>
<b>CLUB DE ADULTO MAYOR SANTA GRICELDA DE BELLAVISTA</b>	<b>\$ 375.000</b>
<b>CENTRO DE ACCION DE LA MUJER FLOR DE LA HIGUERA</b>	<b>\$ 290.000</b>
<b>CLUB DE ADULTO MAYOR ESPERANZA DE LA HUERTA</b>	<b>\$ 340.000</b>
<b>CLUB DE ADULTO MAYOR AÑOS DORADOS DE LOS COIPOS</b>	<b>\$ 210.000</b>
<b>MESA DE MUJERES RURALES GOTAS DE ILUSION</b>	<b>\$ 260.000</b>
<b>CENTRO DE ACCION DE LA MUJER LAS AZUCENA</b>	<b>\$ 369.990</b>
<b>CENTRO ACCION DE LA MUJER POR UN FUTURO</b>	<b>\$ 370.000</b>
<b>JUNTA DE VECINOS SOL DEL ENCANTO</b>	<b>\$ 418.620</b>
<b>CLUB ADULTO MAYOR SAN JOSE DE ESPINALILLO</b>	<b>\$ 240.000</b>
<b>CENTRO CULTURAL BATUCADA TUKU TAKA</b>	<b>\$ 375.000</b>
<b>CLUB DE ADULTO MAYOR BUENA ESPERANZA DE BARBA RUBIA</b>	<b>\$ 215.000</b>
<b>CLUB DE ADULTO MAYOR ATARDECER DE LA HUERTA</b>	<b>\$ 338.436</b>
<b>CLUB ADULTO MAYOR VILLAS NORTES</b>	<b>\$ 353.290</b>
<b>CLUB DEL ADULTO MAYOR PADRE HURTADO DE LOS SAUCES</b>	<b>\$ 375.000</b>
<b>JUNTA DE VECINOS NUEVA ESPERANZA EL PORVENIR</b>	<b>\$ 699.283</b>
<b>UNION COMUNAL DE MUJERES ORGANIZADAS AMAPOLAS</b>	<b>\$ 652.400</b>



## **SUBVENCIONES MUNICIPALES 2015**

---

<b>CENTRO DE ACCION DE LA MUJER SIEMPRE VIVAS</b>	<b>\$ 226.480</b>
<b>UNION COMUNAL ADULTO MAYOR PADRE CARMELO</b>	<b>\$ 750.000</b>
<b>CENTRO DE ACCION DE LA MUJER CON UN SUEÑO HACIA EL FUTURO</b>	<b>\$ 269.990</b>
<b>CUERPO DE BOMBEROS HUALAÑÉ</b>	<b>\$ 10.645.000</b>
<b>CONJUNTO FOLKLORICO AMANECER</b>	<b>\$ 375.000</b>
<b>CORPORACIÓN MUNICIPAL DE HUALAÑÉ</b>	<b>\$ 17.500.000</b>
<b>TOTAL</b>	<b>\$ 44.171.399</b>





## FONDEVE 2015

<b>JUNTA DE VECINO</b>	<b>MONTO</b>
JUNTA DE VECINOS QUILICO	\$ 1.400.000
JUNTA DE VECINOS LOS SAUCES	\$ 1.243.000
JUNTA DE VECINOS PERALILLO	\$ 1.400.000
JUNTA DE VECINOS EL PORVENIR	\$ 1.400.000
JUNTA DE VECINOS VILLA	\$ 1.400.000
<b>TOTAL</b>	<b>\$ 6.843.000</b>

<b>INVERSIÓN FONDEVE</b>	<b>\$ 6.843.000</b>
<b>INVERSIÓN SUBVENCIÓN</b>	<b>\$ 44.171.399</b>
<b>TOTAL INVERSIÓN COMUNAL</b>	<b>\$ 51.014.399</b>



# **SUBSIDIO AGUA POTABLE**



## SUBSIDIO AGUA POTABLE

Consiste en la subvención de un porcentaje del monto cobrado en la boleta del usuario con un tope de 15 metros cúbicos de consumo.

### SAP URBANO

TRAMOS	Nº DE BENEFICIARIOS	MONTO
T 1	1794	\$19.669.074
T 2	7006	\$44.160.470
T 3	953	\$14.091.926
<b>TOTAL</b>	<b>9753</b>	<b>\$77.921.470</b>





## SAP RURAL

TRAMOS	Nº DE BENEFICIARIOS	MONTO
T 1	977	\$2.920.050
T 2	119	\$801.400
<b>TOTAL</b>	<b>1.096</b>	<b>\$3.721.450</b>



# SUBSIDIO ÚNICO FAMILIAR



# SUBSIDIO ÚNICO FAMILIAR

Está dirigido a apoyar económicamente a menores de 18 años, embarazadas, madres de causantes (hijos/as), carentes de recursos y sin cobertura en algún régimen previsional.

El Municipio se encarga de postular a los interesados.

<b>TOTAL SUBSIDIOS ENTREGADOS</b>	<b>8.778</b>
<b>MONTO ANUAL</b>	<b>\$200.304.000</b>





**PROGRAMA  
FAMILIAS - SEGURIDADES  
Y OPORTUNIDADES**



# **PROGRAMA FAMILIAS - SEGURIDADES Y OPORTUNIDADES (EX INGRESO ÉTICO FAMILIAR)**

---

**Es un beneficio que otorga el Estado como apoyo directo a las personas y familias de menores ingresos.**



**El Municipio aporta con profesionales, movilización y dependencias para el óptimo desarrollo del programa.**

**Dentro de las líneas de acción del Subsistema Seguridades y Oportunidades, se contemplan dos modalidades de intervención.**





**PSICOSOCIAL**

**SOCIOLABORAL**





# PROGRAMA DE ACOMPAÑAMIENTO PSICOSOCIAL

Su objetivo es promover el desarrollo de las habilidades y capacidades necesarias que permitan a las familias su inclusión social y desenvolvimiento autónomo.

<b>FAMILIAS BENEFICIADAS</b>	<b>88</b>
<b>INVERSIÓN</b>	<b>\$12.932.241</b>







## **PROGRAMA DE ACOMPAÑAMIENTO SOCIOLABORAL**

---

**Su objetivo es mejorar la capacidad de las personas para generar ingresos de forma autónoma, el mejoramiento de sus condiciones de empleabilidad y participación en el ámbito laboral.**

<b>FAMILIAS BENEFICIADAS</b>	<b>88</b>
<b>INVERSIÓN</b>	<b>\$13.969.990</b>



# PROGRAMAS

**AUTOCONSUMO**

**HABITABILIDAD**

# PROGRAMA AUTOCONSUMO

Busca mejorar los ingresos de familias en situación de pobreza, a través de la Auto provisión de alimentos.

<b>FAMILIAS BENEFICIADAS</b>	<b>25</b>
<b>INVERSIÓN</b>	<b>\$12.000.000</b>



# PROGRAMA HABITABILIDAD

Busca mejorar la calidad de vida en las viviendas de familias en situación de pobreza.

<b>FAMILIAS BENEFICIADAS</b>	<b>4</b>
<b>NÚMERO DE SOLUCIONES</b>	<b>22</b>
<b>INVERSIÓN</b>	<b>\$8.800.000</b>



# PROGRAMA VÍNCULOS





## **PROGRAMA VÍNCULOS**

---

**El Objetivo de este programa es promover al desarrollo de la identidad, autonomía y sentido de pertenencia del adulto mayor.**

**La ejecución de este programa se realiza a través de 8 sesiones individuales, las cuales consisten en acompañamiento Psicosocial y Sociolaboral.**

**MONTO TOTAL**

**\$ 6.625.119**





**CENTRO PARA NIÑOS  
CON CUIDADORES  
PRINCIPALES  
TEMPORERAS (OS)**



# CENTRO PARA NIÑOS CON CUIDADORES PRINCIPALES TEMPORERAS (OS)

Acoge a niños y niñas de entre 6 y 12 años, durante 4 semanas del verano en la Escuela Monseñor Manuel Larraín, a cargo de un Profesor de Educación Física y una Monitora Deportiva, recibiendo alimentación, entretención y formación.

NIÑOS BENEFICIADOS	INVERSIÓN
35	\$ 350.000





# CHILE CRECE CONTIGO



# CHILE CRECE CONTIGO

**Sistema de Protección Integral que tiene como misión acompañar, proteger y apoyar integralmente, a todos los niños, niñas y sus familias.**



# ATIVIDADES DE CHCC

## Babyshower Educativo





# FONDOS POSTULADOS A TRAVÉS DEL SISTEMA CHCC

FONDO DE  
FORTALECIMIENTO MUNICIPAL

FONDO DE INICIATIVAS DE APOYO AL  
DESARROLLO INFANTIL

HABILITACIÓN DE ESPACIOS  
INFANTILES



## **FONDO DE FORTALECIMIENTO MUNICIPAL (FFM)**

**Fondo orientado a la realización de capacitaciones a las y los profesionales que forman parte de la red Local (Matronas, Enfermeras, Trabajadores (as) Sociales, Psicólogos (as)). Para perfeccionar la atención hacia las y los beneficiarios (gestantes y niños y niñas de hasta 04 años de edad).**

**INVERSIÓN**

**\$ 4.050.000**





## **FONDO DE INTERVENCIONES DE APOYO AL DESARROLLO INFANTIL (SALA DE ESTIMULACIÓN)**

---

**Su objetivo general es apoyar y promover el desarrollo biopsicosocial de niños y niñas entre 0 y 4 años de edad, que presenten algún riesgo de rezago o rezago manifiesto a través la estimulación temprana.**

**INVERSIÓN**

**\$ 3.150.000**





## **HABILITACIÓN DE ESPACIOS INFANTILES**

---

**Proyecto consiste en habilitar espacios públicos para niños.  
Este proyecto esta en proceso y se ejecutara el sector Villa Alborada.**

**INVERSIÓN**

**\$ 5.000.000**





# **OFICINA DE PROTECCIÓN DE DERECHOS DE LA INFANCIA**



# **OFICINA DE PROTECCIÓN DE DERECHOS DEL NIÑO, NIÑA Y ADOLESCENTE MATAQUITO-HUALAÑÉ.**

---

**Programa de carácter ambulatorio que nace con el fin de promover y proteger los derechos de los niños, niñas y adolescentes.**

<b>PRESTACIONES</b>	<b>TOTAL</b>
<b>CASOS INGRESADOS</b>	<b>12</b>
<b>CASOS EGRESADOS</b>	<b>4</b>
<b>CASOS EN EVALUACIÓN</b>	<b>5</b>
<b>CURADURÍAS</b>	<b>8</b>
<b>MEDIDAS DE PROTECCIÓN DERIVADAS A OTRA CIUDAD</b>	<b>2</b>
<b>COLABORACIÓN TRIBUNAL CIUDAD DE SANTIAGO</b>	<b>1</b>
<b>TOTAL CASOS ATENDIDOS</b>	<b>32</b>



# SENDA PREVIENE





# ACTIVIDADES EJECUTADAS 2015

## Campaña de Verano

**Actividad Skaters y Bikers, Plaza de armas Hualañé y La Huerta de Mataquito.**



**Actividades en piscina Hualañé y la Huerta de Mataquito.**



# ACTIVIDADES EJECUTADAS 2015

## Control Cero Alcohol



**Controles anuales a conductores fines de semana largos.  
Campaña "SI bebes NO Conduzcas".  
Campaña preventivas 18 de Septiembre.**



# ACTIVIDADES EJECUTADAS 2015

## Ámbito Educación



**Programa de prevención en establecimientos de  
la Comuna**





# ACTIVIDADES EJECUTADAS 2015

Ámbito Educación

## Descubriendo el Gran Tesoro



Programa de prevención para Jardines Infantiles de la Comuna



# ACTIVIDADES EJECUTADAS 2015

## Ámbito Laboral



**Trabajar con calidad de vida**



# ACTIVIDADES EJECUTADAS 2015

---

## Ámbito Tratamiento



**Formación de Red de Tratamiento**





# ACTIVIDADES EJECUTADAS 2015

Actividades de apoyo en la formación a organizaciones y/o grupos de niños, niñas y jóvenes de la Comuna.



**Grupo de Batucada TuKu-TaKA**



**Conformación de Skaters y Bikers**



## RESUMEN FINANCIERO 2015

Para el año 2015 se contó con profesional jornada completa y profesional media jornada.

CONCEPTO	2015
RECURSOS DESDE SENDA	\$ 16.197.840
APORTES MUNICIPAL	\$7.320.000
<b>TOTAL</b>	<b>\$23.517.840</b>





# **OFICINA DISCAPACIDAD**



## **OFICINA DE DISCAPACIDAD**

---

**Oficina encargada de apoyar la postulación a pensiones ante el Compin.**

<b>TIPO DE PENSIÓN</b>	<b>BENEFICIARIOS</b>
<b>PENSIÓN BÁSICA SOLIDARIA DE VEJEZ</b>	<b>13</b>
<b>PENSIÓN BÁSICA SOLIDARIA DE INVALIDEZ</b>	<b>13</b>
<b>TOTAL</b>	<b>26</b>



# OFICINA ADULTO MAYOR



## OFICINA ADULTO MAYOR

Tiene como objetivo fomentar la participación e integración de los adultos mayores de manera activa y saludable, con la finalidad de contribuir al mejoramiento de la calidad de vida.

<b>NÚMERO DE ORGANIZACIONES</b>	<b>17</b>
<b>NÚMERO DE SOCIOS</b>	<b>375</b>





# OFICINA ADULTO MAYOR

## SUBVENCIONES MUNICIPALES 2015 OTORGADAS

ORGANIZACIÓN	INVERSIÓN
CLUB ADULTO MAYOR ESPERANZA	\$ 323.000
CLUB ADULTO MAYOR PADRE HURTADO	\$ 356.250
CLUB ADULTO MAYOR VILLAS NORTE	\$ 335.625
CLUB ADULTO MAYOR AÑOS DORADOS	\$ 199.500
CLUB ADULTO MAYOR NUEVA ESPERANZA	\$ 204.250
ÚNION COMUNAL A. MAYOR PADRE C. GONZÁLEZ	\$ 712.500
CLUB ADULTO MAYOR SAN JOSÉ	\$ 228.000
CLUB ADULTO MAYOR TERESA DE JESÚS	\$ 348.270
CLUB ADULTO MAYOR ATARDECER	\$ 321.515
CLUB ADULTO MAYOR AMANECER	\$ 355.100
CLUB ADULTO MAYOR GRICELDA	\$ 356.250
CLUB ADULTO MAYOR JUAN PABLO SEGUNDO	\$ 356.250
CLUB ADULTO MAYOR PROSPERIDAD	\$ 294.500
CLUB ADULTO MAYOR LUZ Y ESPERANZA DE CAONE	\$ 335.500
<b>INVERSIÓN TOTAL</b>	<b>\$ 4.726.510</b>



# OFICINA ADULTO MAYOR

## ACTIVIDADES REALIZADAS CON FINANCIAMIENTO MUNICIPAL

ACTIVIDAD	INVERSIÓN
PASAMOS AGOSTO	\$ 350.000
CELEBRACIÓN DÍA ADULTO MAYOR	\$ 712.500
<b>INVERSIÓN</b>	<b>\$ 1.062.000</b>



## FONDOS AUTOGESTIONADOS SENAMA

NOMBRE DEL PROYECTO	NOMBRE ORGANIZACIONES	MONTO ASIGNADO
"CUIDÉMONOS DE PASAR AGOSTO"	UNIÓN COMUNAR DE ADULTO MAYOR PEDRO CARMELO GONZÁLEZ	\$ 1.455.000
"POR UN DÍA SIN ACHAQUES"	CLUB ADUTO MAYOR ESPERANZA	\$ 967.500
"RECUPERANDO NUESTRO TIEMPO FRENTE AL MAR"	CLUB ADULTO MAYOR AÑOS DORADOS	\$ 315.000
"SIGUIENDO LAS ARTESANÍAS DE RARI"	CLUB ADULTO MAYOR AMANECER	\$ 533.500
"TEJIENDO UN ENCUENTRO CON EL CRIN"	CLUB ADULTO MAYOR SAN JOSÉ	\$ 537.500
"CONOCIENDO NUESTRA CULTURA"	CLUB ADULTO MAYOR ATARDECER	\$ 415.000
"EL ARTE NOS REJUVECE"	CLUB ADULTO MAYOR JUAN PABLO SEGUNDO	\$ 544.320
"UN DÍA FELIZ SIN DOLOR"	CLUB ADULTO MAYOR ESPERANZA RENACER	\$ 922.694
<b>TOTAL</b>		<b>5.690.514</b>





# **OFICINA DE LA MUJER**





# OFICINA DE LA MUJER

**Unidad encargada de desarrollar una política local con equidad de género, a través de la participación en organizaciones a través de una intervención integral**



<b>AGRUPACIONES FORMADAS CON PERSONALIDAD JURÍDICA</b>	<b>17</b>
<b>AGRUPACIONES EN FORMACIÓN CON PERSONALIDAD JURÍDICA</b>	<b>2</b>
<b>TOTAL</b>	<b>19</b>



# OFICINA DE LA MUJER



## RECURSOS GESTIONADOS DURANTE EL AÑO 2015

POSTULACIÓN Y ADJUDICACIÓN DE FONDOS  
CONCURSABLES 2015 / FNER 2% CULTURA

“Muestra de Artesanías y Tradiciones de la  
Cuenca del Mataquito  
Centro de Acción de la Mujer San Luis de  
Barandica”

Adjudicado: \$ 4.959.300







## **OFICINA DE LA MUJER**

---

### **RESUMEN FONDOS OTORGADOS**

<b>FNDR 2% CULTURA</b>	<b>\$ 4.959.300</b>
<b>NÚMERO DE SOCIOS</b>	<b>\$ 4.919.412</b>

**Total recursos gestionado por la Oficina Municipal de la Mujer para organizaciones comunitarias:**

**\$9.878.712**



# ACTIVIDADES REALIZADAS

## TALLERES DE MANUALIDADES



# ACTIVIDADES REALIZADAS

## CAMPAÑA DE SALUD FEMENINA



**Jornada de Salud Preventiva  
para mujeres**

**“QUERERSE  
MEJORA LA SALUD”**

**Día:** VIERNES 10 DE OCTUBRE  
VIERNES 17 DE OCTUBRE

**Lugar:** SEDE SOCIAL VILLAS NORTE  
SEDE SOCIAL CARLOS JIMENEZ

**08:30 – 10:00 HRS.  
Exámenes preventivos:  
Glicemia - Colesterol  
Presión - Peso**

.... Asistir en ayuna !!

**11:00 HRS.  
Talleres sólo para mujeres**

**[ DIA INTERNACIONAL  
POR LA SALUD  
DE LAS MUJERES ]**



# ACTIVIDADES REALIZADAS

## TALLERES DE ALIMENTACIÓN SALUDABLE: PROMOCIÓN DE LA SALUD





# ACTIVIDADES REALIZADAS

## SEMINARIO VIOLENCIA INTRAFAMILIAR



## ACTIVIDADES REALIZADAS

---

### CONMEMORACIÓN DEL DÍA INTERNACIONAL POR LA NO VIOLENCIA HACIA LA MUJER







# **PROGRAMA DE VIOLENCIA INTRAFAMILIAR**

# **PROGRAMA MUNICIPAL DE VIOLENCIA INTRAFAMILIAR**

**Este programa consiste en asesorar, orientar y prevenir situaciones de violencia intrafamiliar originadas en el contexto de una relación de pareja.**

<b>ATENCIONES PSICOLÓGICAS</b>	
<b>INGRESOS</b>	<b>32 MUJERES</b>
<b>EGRESOS</b>	<b>15 MUJERES</b>
<b>TALLERES DE PREVENCIÓN</b>	<b>18</b>

<b>ATENCIONES JUDICIALES</b>		
<b>TALLERES DE PREVENCIÓN</b>	<b>80 MUJERES</b>	<b>2 HOMBRES</b>
<b>ORIENTACIONES LEGALES QUE DERIVAN A CAUSAS JUDICIALES</b>	<b>35 MUJERES</b>	<b>2 HOMBRES</b>
<b>TALLERES DE PREVENCIÓN</b>		<b>18</b>
<b>CAUSAS LEGALES VIGENTES</b>		<b>6</b>



# DEPORTES



# TALLERES Y CURSOS

## ZUMBA PARA LA COMUNIDAD



**Beneficiarios:  
110 Personas**

**Recursos Municipales  
Invertidos:  
\$250.000**



## TALLERES Y CURSOS

### CURSOS DE NATACIÓN VERANO EN MOVIMIENTO 2015 PISCINA HUALAÑE Y LA HUERTA DEL MATAQUITO



**Beneficiarios: 55 Personas**



**Recursos Municipales e IND Invertidos:  
\$192.000**





## TALLERES Y CURSOS

---

### TALLER DE HIDROGIMNASIA HUALAÑÉ Y LA HUERTA DE MATAQUITO



**Beneficiarios:  
25 Personas**

**Recursos Municipales  
Invertidos:  
\$225.000**





# TALLERES Y CURSOS

---

## TALLER DE HANDBALL VERANO EN MOVIMIENTO



**Recursos Municipales Invertidos:**

**\$400.000**



# TALLERES Y CURSOS

---

## ESCUELA DE FÚTBOL VERANO EN MOVIMIENTO 2015



**Recursos Municipales  
Invertidos:  
\$600.000**



# TALLERES Y CURSOS

---

## TALLER DE TAEKWONDO



Recursos Invertidos IND: **\$355.200**



# TALLERES Y CURSOS

---

## TALLER DE BASKETBALL EN LA HUERTA DE MATAQUITO



**Recursos Municipales  
Invertidos:  
\$90.000**





# ESCUELAS DEPORTIVAS INTEGRALES

---

## FÚTBOL HUALAÑÉ



**Recursos Invertidos IND:**

**\$177.600**





# ESCUELAS DEPORTIVAS INTEGRALES

---

## BASKETBALL PERALILLO



**Recursos Invertidos  
IND:  
\$369.600**



# ESCUELAS DEPORTIVAS INTEGRALES

## 4ta CORRIDA NOCTURNA EN HUALAÑÉ



Recursos Invertidos IND: **\$1.000.000**



# ESCUELAS DEPORTIVAS INTEGRALES

---

## CLÍNICA DE SKATERS Y BMX



Recursos Invertidos IND:  
**\$120.000**



# ESCUELAS DEPORTIVAS INTEGRALES

(PLAN ANUAL)

## HANDBALL DE INICIACIÓN



Recursos Invertidos IND:

**\$792.000**





# ESCUELAS DEPORTIVAS INTEGRALES

(PLAN ANUAL)

## ESCUELA DE FÚTBOL INICIACIÓN



**Recursos Invertidos**

**IND:**

**\$792.000**





# ESCUELAS DEPORTIVAS INTEGRALES

(PLAN ANUAL)

ESCUELAS DE FÚTBOL DE ESPECIALIZACIÓN (2 TALLERES)



Recursos Invertidos

IND:

**\$1.728.000**



# ESCUELAS DEPORTIVAS INTEGRALES

(PLAN ANUAL)

JARDIN ACTIVO



Recursos Invertidos IND:

**\$864.000**



# PROGRAMA DEL ÁREA SOCIAL IND 2015

## TALLER ACONDICIONAMIENTO FÍSICO



**Recursos Invertidos IND:  
\$888.000**



# PROGRAMA DEL ÁREA SOCIAL IND 2015

---

## MUJERES Y DEPORTE



**Recursos Invertidos IND:**  
**\$1.920.000**





# PROGRAMA DEL ÁREA SOCIAL IND 2015

## TALLER DE ADULTO MAYOR



Recursos Invertidos: **\$960.000**





# ESCUELA DE FÚTBOL MUNICIPAL LA HUERTA DE MATAQUITO



**Recursos Municipales  
Invertidos:  
\$1.920.000**



# DÍA DEL DESAFÍO 2015 MUNICIPALIDAD - IND



## VISITA DE PALESTINO 80'

---





# PROYECTOS FNDR 2% DEPORTE

## EL PROYECTO DE SANTA MARTA DE PERALILLO



**"Santa Marta de Peralillo renueva el Fútbol rural"**  
**\$2.000.000**



# PROYECTOS FNDR 2% DEPORTE

## CLUB DEPORTIVO UNIÓN QUILICO



**“Recreación y Talento  
de Unión Quilico y sus  
Alrededores”**

**\$1.998.400**





# PROYECTOS FNDR 2% DEPORTE

## CLUB DE HUASO VICENTE SUAZO



**“Imparte el Rodeo, Nuestro Deporte Nacional”**

**\$3.962.000**



# **PROYECTOS FNDR 2% SEGURIDAD CIUDADANA**

## **CLUB DEPORTIVO CORRIHUELO**



**“Los Futbolistas mejoran el Entorno Hualañesino”**

**\$11.000.000**



## **PAGO DE ARBITRAJE A LOS CLUBES DE ANFUR**



**Recursos Municipales Invertidos:  
\$3.972.223**



## **PAGO DE ARBITRAJE ANFA HUALAÑÉ**

---



**Recursos Municipales  
Invertidos:  
\$1.700.000**





# PROYECTOS FONDEPORTE (IND) 2015

LOS JÓVENES, LAS DAMAS Y SERIE SENIOR SE DIVIERTEN HACIENDO DEPORTE



Recursos Invertidos IND: **\$3.051.000**





# CAMPEONATO DE FUTBOLITO DE INSTITUCIONES 1 DE MAYO



**Recursos Municipales  
Invertidos:  
\$250.000**



## CAMPEONATO DE BABY DAMAS



**Recursos Municipales  
Invertidos  
\$250.000**



# ACTIVIDADES

## MASIVO DE ZUMBA IND Y OFICINA DE DEPORTE



Al finalizar se realizó entrega de  
**TOALLAS, COLCHONETAS Y POLERAS**





# **CAMPEONATO DEPORTIVO VERANO EN MOVIMIENTO 2015**

## **CAMPEONATO DE BARRIO FÚTBOL VERANO EN MOVIMIENTO**



**Recursos Municipales Invertidos:**

**\$500.000**



# **CAMPEONATO DEPORTIVO VERANO EN MOVIMIENTO 2015**

## **CAMPEONATO DE BABY CALLE INFANTIL**



**Recursos Municipales Invertidos:  
\$200.000**





# **CAMPEONATO DEPORTIVO VERANO EN MOVIMIENTO 2015**

## **CAMPEONATO BABY CALLE DAMA**



**Recursos Municipales Invertidos:  
\$200.000**





## **ARRIENDO TERRENOS DEPORTIVOS**

---

- **Cancha Club Deportivo Corrihueles**  
**\$1.440.000 Anuales**
- **Cancha Club Deportivo la Cantera y Rincón Florido**  
**\$4.299.750 Anuales**



# RESUMEN FINANCIERO

FONDO DE GESTIÓN MUNICIPAL	
ADMINISTRACIÓN PISCINAS HUALAÑÉ Y LA HUERTA DE MATAQUITO	\$ 3.360.044
CURSOS DE NATACIÓN	\$ 192.000
TALLER DE HIDROGIMNASIA	\$ 225.000
ZUMBA COMUNITARIA	\$ 250.000
TALLER DE HANDBALL	\$ 400.000
ESCUELAS DE VERANO EN MOVIMIENTO	\$ 600.000
TALLER DE BASKETBALL LA HUERTA DE MATAQUITO	\$ 90.000
4ta CORRIDA NOCTURNA DE HUALAÑÉ	\$ 1.000.000
CLÍNICA DE SKATERS Y BMX	\$ 120.000
ESCUELA DE FÚTBOL MUNICIPAL LA HUERTA DE MATAQUITO	\$ 1.920.000
DÍA DEL DESAFÍO	\$ 40.000
PROYECTO DE SANTA MARTA DE PERALILLO	\$ 2.000.000
CLUB DEPORTIVO UNIÓN QUILICO	\$ 1.998.400
CLUB DE HUASO VICENTE SUAZO	\$ 3.962.000
CLUB DEPORTIVO CORRIHUELO	\$ 11.000.000
PAGO DE ARBITRAJE A LOS CLUBES DE ANFUR	\$ 3.972.223
PAGO DE ARBITRAJE ANFA HUALAÑÉ	\$ 1.700.000
EL BARRIO HACE DEPORTE EN HUALAÑÉ	\$ 2.339.200
LOS JÓVENES, LAS DAMAS Y SERIE SENIOR, SE DIVIERTEN HACIENDO DEPORTE	\$ 1.800.000
CAMPEONATO FÚTBOLITO DE INSTITUCIONES 1 DE MAYO	\$ 250.000
CAMPEONATO DE BABY DAMAS	\$ 250.000
<b>TOTAL EN GESTIÓN E INVERSIÓN MUNICIPAL</b>	<b>\$ 37.468.867</b>



## RESUMEN FINANCIERO

FONDOS IND	
FÚTBOL HUALAÑÉ	\$ 177.600
BASKETBALL PERALILLO	\$ 369.600
TALLER DE TAEKWONDO	\$ 355.200
HANDBALL DE INICIACIÓN	\$ 792.000
ESCUELA DE FÚTBOL DE INIACIÓN	\$ 792.000
ESCUELA DE FÚTBOL DE ESPECIALIZACIÓN (2 TALLERES)	\$ 1.728.000
JARDÍN ACTIVO	\$ 864.000
TALLER DE ACONDICIONAMIENTO FÍSICO	\$ 888.000
MUJERES Y DEPORTE	\$ 1.920.000
TALLER DE ADULTO MAYOR	\$ 960.000
<b>INVERSIÓN COMUNAL IND</b>	<b>\$ 8.846.400</b>
<b>TOTAL GESTIÓN E INVERSIÓN MUNICIPAL</b>	<b>\$ 37.568.867</b>
<b>INVERSIÓN COMUNAL IND</b>	<b>\$ 8.846.400</b>
<b>INVERSIÓN TOTAL EN DEPORTES</b>	<b>\$ 46.315.267</b>





**JUNJI**





## SALA CUNA Y JARDINES INFANTILES



JARDINES	ALUMNOS	INGRESOS	EGRESOS
SALA CUNA Y JARDÍN INFANTIL "CASTILLO DE SUEÑOS" HUALAÑÉ	97	\$ 115.159.075	\$ 111.872.596
SALA CUNA Y JARDÍN INFANTIL "DIENTECITOS DE LECHE" PERALILLO	38	\$ 40.876.063	\$ 64.089.298
SALA CUNA Y JARDÍN INFANTIL "LOS CORAZONCITOS"	40	\$ 62.285.641	\$ 62.445.837
JARDÍN INFANTIL "CAPULLITO DE ESPERANZA"	30	\$ 63.133.014	\$ 41.482.468
<b>TOTAL</b>	<b>205</b>	<b>\$ 281.453.793</b>	<b>\$ 279.890.199</b>



# OFICINA SERNAC



## RESUMEN DE GESTIÓN



**La Oficina SERNAC durante el año 2015 realizó las siguientes gestiones con los consumidores**

PRESENCIAL	INTERNET	TELÉFONO	SERNAC EN TU BARRIO	TOTAL GENERAL
14	23	5	7	49



**OMIL  
OMDEL**



# OMIL

## INSERCIÓN LABORAL

	CANTIDAD	META CONVENIO	% CUMPLIMIENTO
INSCRITOS BOLSA NACIONAL DE EMPLEOS	994 (MUJERES: 509 VARONES: 485)	0	0
TALLERES APRESTO LABORAL	21	14	150%
ENCUENTROS EMPRESARIALES	6	4	150%
NÚMERO DE PERSONAS INSERTAS EN EL MUNDO LABORAL	214	90	234%
CAPACITACIONES	95	0	0





# OMIL

## CAPACITACIONES

Tractorista aplicador de  
plaguicidas: **25 participantes**



**OMIL**

**CAPACITACIONES**

**Cocina Nacional e Internacional: 25 participantes**



# OMIL

## CAPACITACIONES

### Gestión de Emprendimiento: 25 participantes



# OMIL

## CAPACITACIONES

### Gestión de Microempresas: 20 participantes





# OMDEL

## Fondos entregados en Proyectos Concursables de Fomento Productivo:

FOSIS	NOMBRE DEL PROGRAMA	BENEFICIARIOS	MONTO INVERTIDO TOTAL
	YO EMPRENDO SEMILLA CHISO	28	\$ 9.800.000
	YO EMPRENDO BÁSICO	13	\$ 5.200.000
	YO EMPRENDO AVANZADO	9	\$ 4.050.000
	YO EMPRENDO FNDR	22	\$ 7.810.000
	YO TRABAJO JOVEN IEF	16	\$ 2.880.000
	FOSIS SINADIS	11	\$ 7.550.000
	ORGANIZACIÓN	1	
TOTAL			\$ 37.290.000

SERCOTEC	NOMBRE DEL PROGRAMA	BENEFICIARIOS	MONTO INVERTIDO TOTAL
	CAPITAL SEMILLA EMPRENDE	2	\$ 4.900.000
	CAPITAL SEMILLA EMPRESAS	1	\$ 4.236.000
	CAPITAL ABEJA EMPRENDE	2	\$ 4.475.000
	CAPITAL ABEJA EMPRESAS	1	\$ 4.950.000
	CAPITAL SEMILLA EMPRENDE ZONAS REZAGADA	4	\$ 10.630.000
	MÁS LEÑA SECA	1	\$ 9.000.000
	TOTAL		

**Monto total Fomento Productivo: \$75.481.000**





# OMDEL

## COORDINACIÓN ACTIVIDADES FOMENTO PRODUCTIVO

### Muestra Gastronómica y Artesanal Fiesta Ruta del Cordero Hualañé 2015



**OMDEL**

**COORDINACIÓN ACTIVIDADES FOMENTO PRODUCTIVO**

**Muestra Gastronómica y Artesanal Nocturna Festival de la Voz del  
Mataquito Hualañé 2015**



**OMDEL**

**COORDINACIÓN ACTIVIDADES FOMENTO PRODUCTIVO**

**Apoyo asistencia Microempresarios y Emprendedores ENAMYPE 2015 – Santiago**



# OMDEL

## COORDINACIÓN ACTIVIDADES FOMENTO PRODUCTIVO

### Representación Comunal en Fiesta de la Vendimia Curicó 2015





# OFICINA DE LA VIVIENDA





# SUBSIDIO CONSTRUCCIÓN NUEVOS TERRENOS (CNT) ENTREGADOS

COMITÉ CNT	POSTULANTES / BENEFICIADOS	ESTADO
COMITÉ INMACULADA CONCEPCIÓN	115 FAMILIAS	ENTREGADAS
TOTAL	115 FAMILIAS	



# **SUBSIDIO CONSTRUCCIÓN NUEVOS TERRENOS (CNT) EN PROCESO**

---

<b>OFICINA VIVIENDA</b>	<b>BENEFICIARIOS</b>	<b>ESTADO DE OBRAS</b>
<b>COMITÉ LAUTARO</b>	80 FAMILIAS	EN FORMACIÓN
<b>COMITÉ SOL NACIENTE</b>	148 FAMILIAS	EN FORMACIÓN
<b>COMITÉ VALLES DEL MATAQUITO</b>	130 FAMILIAS	EN FORMACIÓN
<b>COMITÉ ALTAS CUMBRES</b>	130 FAMILIAS	EN FORMACIÓN
<b>TOTAL</b>	<b>488 FAMILIAS</b>	



# SUBSIDIO PROTECCIÓN DEL PATRIMONIO FAMILIAR (PPPF)

**Las obras a realizar se encuentran: Mejoramiento o ampliación de la vivienda y mejoramiento del entorno.**

COMITÉ / ORGANIZACIÓN	BENEFICIARIOS	ENTIDAD PATROCINANTE
COMITÉ VILLAS NORTE (MEJORAMIENTO)	60 FAMILIAS	EGIS ORLANDO LÓPEZ
COMITÉ VILLAS NORTE (AMPLIACIÓN)	40 FAMILIAS	EGIS NEXO
COMITÉ PORVENIR - PERALILLO (MEJORAMIENTO) *	50 FAMILIAS	EGIS ORLANDO LÓPEZ
<b>TOTAL</b>	<b>150 FAMILIAS</b>	

**\*Comité El Porvenir - Peralillo en proceso.**



## **SUBSIDIO DS.1- CLASE MEDIA EMERGENTE**

**Permite adquirir una vivienda nueva o usada o construirla en sitio propio, mediante tres Alternativas:**

<b>SUBSIDIO SIS DS-01 / OFICINA DE VIVIENDA</b>	<b>BENEFICIARIOS</b>	<b>MONTO SUBSIDIO</b>
<b>AUTOCONSTRUCCIÓN / ADQUISICIÓN DE VIVIENDA USADA</b>	<b>10 FAMILIAS</b>	<b>\$ 34.436.722</b>

**\*Estado Actual Beneficiados**





## **SUBSIDIO FSEV**

---

**Fondo solidario de elección de la vivienda DS.49 Modalidad adquisición de vivienda nueva o usada.**

<b>SUBSIDIO FSEV</b>	<b>POSTULANTES</b>	<b>MONTO SUBSIDIO</b>
<b>ADQUISICIÓN DE VIVIENDA NUEVA O USADA</b>	<b>2 FAMILIAS</b>	<b>\$ 34.436.722</b>





## **SUBSIDIO DE ARRIENDO**

---

**Este Programa entrega un subsidio habitacional destinado a apoyar el pago del arriendo de una vivienda, desembolsado por la familia arrendataria.**

<b>BENEFICIARIOS</b>	<b>MONTO</b>
<b>2 FAMILIAS</b>	<b>\$ 8.680.224</b>

## **OBRAS RECEPCIONADAS PROGRAMA RECONSTRUCCIÓN AÑO 2015**

---

**NÚMERO DE VIVIENDAS CON RECEPCIÓN MUNICIPAL**

**403**





**PRODESAL**



# PROYECTOS IFP

**FONDOS DESTINADOS A FINANCIAR INVERSIONES TALES COMO CONSTRUCCIÓN Y MEJORA DE BODEGAS , GALPONES, CORRALES, INVERNADEROS ETC.**



# PRADERAS SUPLEMENTARIAS

---

FONDOS DESTINADOS A CUBRIR LOS DÉFICIT DE FORRAJE PARA LA ALIMENTACIÓN ANIMAL





# FONDO APOYO INICIAL

## RECURSOS DESTINADOS A LA ADQUISICIÓN DE INSUMOS Y MATERIALES DE USO AGRÍCOLA





# OTRAS ACTIVIDADES

## Capacitaciones



# OTRAS ACTIVIDADES

**Día de Campo "Maquinarias"**



**Feria de la Agricultura Familiar Campesina**



# OTRAS ACTIVIDADES

## Seminario Hortícola





## OTRAS ACTIVIDADES

**Instalación de Díos**



**Operativos Caninos en diversos sectores de la comuna**



## RESUMEN FINANCIERO

FONDO	MONTO TOTAL
IFP	\$ 96.754.177
PRADERAS SUPLEMENTARIAS 2015	\$ 11.088.317
PROYECTO DE RIEGO (PRI FOTOVOLTAICOS)	\$ 3.740.000
BONO INCENDIO	\$ 900.000
INCENTIVO MAÍZ	\$ 10.000.000
BONO DE REHABILITACIÓN POR EMERGENCIA (INCENDIO)	\$ 5.141.764
CONCURSO OPERACIÓN TEMPRANA 2015	\$ 365.153
CONCURSO MAICEROS 2015	\$ 8.722.702
FONDO APOYO INICIAL (FAI)	\$ 33.920.000
<b>TOTAL</b>	<b>\$ 170.632.113</b>







# SECRETARÍA MUNICIPAL



# ACUERDOS RELEVANTES

SE REALIZARON 45 SESIONES EN EL AÑO 2015

N°	ACUERDOS RELEVANTES
1	PROMESA DE COMPRA-VENTA TERRENO PARA AMPLIACIÓN DE CEMENTERIO MUNICIPAL DE HUALAÑÉ
2	CONTRATO CONSTRUCCIÓN DE PLAZA DE SKATEPARK DE HUALAÑÉ
3	APROBACIÓN "REGLAMENTO DEL FONDO DE DESARROLLO VECINAL (FONDEVE)"
4	REGLAMENTO SUBVENCIONES MUNICIPALES
5	PLAN Y CONVENIO FAEP 2015
6	FIRMA DE CONVENIO LEY SEP
7	SOLICITAR ANTICIPO SUBVENCIÓN AL MINISTERIO DE EDUCACIÓN
8	APROBACIÓN DE ENTREGA DE SUBVENCIÓN Y FONDEVE MUNICIPAL A ORGANIZACIONES POSTULADAS
9	COMPRA DIRECTA DEL TERRENO PROYECTO "CONSTRUCCIÓN SERVICIO DE AGUA POTABLE RURAL CRUCE ESPINALILLO"
10	DESCARGO DE PATENTES COMERCIALES INACTIVAS
11	APROBACIÓN "PLAN ANUAL DE CAPACITACIÓN DE LOS FUNCIONARIOS DE LA MUNICIPALIDAD"
12	APROBACIÓN PRESUPUESTO MUNICIPAL AÑO 2016
13	APROBACIÓN PADEM 2016 DEL DEPARTAMENTO DE EDUCACIÓN
14	APROBAR LAS FUNCIONES PERSONAL A HONORARIOS 2016

**\*Informe de contraloría N° 1234-15 del Departamento de Educación Subvención Escolar Preferencial.**





# JUZGADO DE POLICÍA LOCAL



## **CANTIDAD DE CAUSAS TRAMITADAS POR EL JPL**

**DURANTE EL AÑO 2015 SE TRAMITARON LAS SIGUIENTES DENUNCIAS POR  
INFRACCIONES A:**

<b>TIPO DE INFRACCIÓN</b>	<b>Nº INFRACCIONES</b>
INFRACCIONES DE TRÁNSITO	1063
INFRACCIONES A LA LEY DE ALCOHOLES	94
INFRACCIONES A LA LEY DE CONSTRUCCIÓN Y URBANISMO	2
INFRACCIONES A LA LEY DE BOSQUES Y VIGILANCIA	21
INFRACCIONES A LA LEY DEL CONSUMIDOR	1
INFRACCIONES A LA LEY DE ORDENANZA MUNICIPAL	1
INFRACCIONES A LA LEY DE RENTAS	1
<b>TOTAL</b>	<b>1183</b>





**EDUCACIÓN**





## INFORME FINANCIERO

INGRESOS 2015	
SALDO INICIAL	210.238.000
SUBVENCION ESCOLARIDAD	2.055.481.000
OTROS APORTES	592.820.000
APORTE MUNICIPAL	0
LICENCIAS MEDICAS	30.986.000
OTROS	174.129.000
<b>TOTAL INGRESOS</b>	<b>3.063.654.000</b>

GASTOS 2015	
GASTOS PERSONAL	2.434.281.000
MATERIALES DE USO Y CONSUMO	203.828.000
SERVICIOS TECNICOS Y PROFESIONALES	83.324.000
ARRIENDOS	50.316.000
SERVICIOS BASICOS	79.484.000
OTROS	91.861.000
<b>TOTAL GASTOS</b>	<b>2.943.094.000</b>
<b>SALDO</b>	<b>120.560.000</b>



## N° DE MATRÍCULAS

MATRICULA COMUNA 2015	
ESTABLECIMIENTOS	TOTAL
ESCUELA CAONE	16
BARBA RUBIA	31
ORILLA DE NAVARRO	32
LA HUERTA DE MATAQUITO	137
AMELIA VIAL DE CONCHA	209
CARLOS CORREA NÚÑEZ	89
EL BUCHE	2
JOSE SANTOS ALIAGA	5
EDUARDO NÚÑEZ FDA.	32
MONS. MANUEL LARRAÍN	606
LICEO HUALAÑE	540
<b>TOTAL</b>	<b>1.699</b>



# TRANSPORTE ESCOLAR



## TRANSPORTE ESCOLAR 2015

<b>GASTOS COMBUSTIBLES</b>	<b>\$ 4.000.000</b>
<b>CONTRATO DE BUS</b>	<b>\$ 8.000.000</b>
<b>TOTAL</b>	<b>\$12.000.000</b>



## PROGRAMA SALUD ESTUDIANTE



PROGRAMA SALUD DEL ESTUDIANTE	
ESPECIALIDAD	2015
OFTALMOLOGIA	125
OTORRINO	45
TRAUMATOLOGIA	40
<b>TOTAL</b>	<b>210</b>



# FONDO DE APOYO EN EDUCACIÓN 2015

## FONDO DE APOYO AL MEJORAMIENTO DE LA GESTION MUNICIPAL EN EDUCACION (FAEP) 2015

INICIATIVAS	MONTOS
Cancelación Obligaciones legales	\$ 170.000.000.-
Reparaciones eléctricas establecimientos	\$15.000.000.-
Habilitación Aulas PIE	\$20.000.000.-
Reparación Patio M.M .Larraín	\$15.000.000.-
Adquisición Anilladoras y Fotocopiadoras	\$ 10.000.000.-
Elaboración Manuales	\$2.000.000.-
Capacitación Directivos (pendiente)	\$10.000.000.-
Elaboración Informe Contable	\$8.000.000.-
Elaboración Manual Rutina	\$2.000.000.-
Programa Habilidades Cognitivas (pendiente)	\$15.000.000.-
Traslado Escolares	\$15.000.000.-
Muestra Gimnasia Comunal	\$2.000.000.-
Festival Comunal de Educación	\$2.000.000.-
Feria Vocacional Estudiantil	\$2.000.000.-
Encuentro Lideres Escolares	\$3.000.000.-
Taller Educación Vial	\$5.000.000.-
Encuentro Padres y Apoderados	\$3.000.000.-
Talleres Artísticos (Realizandose 2016)	\$5.799.753.-
<b>TOTAL</b>	<b>\$304.799.753.-</b>





# PROGRAMA DE ALIMENTACIÓN



PROGRAMA DE ALIMENTACIÓN	
RACIONES DIARIAS	
PREBASICA	142
E. BÁSICA-DESAYUNOS	930
E. BÁSICA-ALMUERZOS	941
E. MEDIA-DESAYUNOS	99
E. MEDIA-ALMUERZOS	280
COLACIONES CHILE SOLIDARIO	793
<b>TOTAL</b>	<b>3185</b>



# PROGRAMA EXTRAESCOLAR

---



**CAMPEONATO DE CROSSCOUNTRY**



**TALLER DE INTEGRACIÓN**



# PROGRAMA EXTRAESCOLAR

---



**YO ELIJO MI PC**



**REVISTA GIMNASIA**



# PROGRAMA EXTRAESCOLAR

---



**DÍA DEL CARABINERO**



**FERIA VOCACIONAL**





# PROGRAMA EXTRAESCOLAR

---



**FIESTA DE LA CHILENIDAD  
MONSEÑOR**



**FESTIVAL COMUNAL**





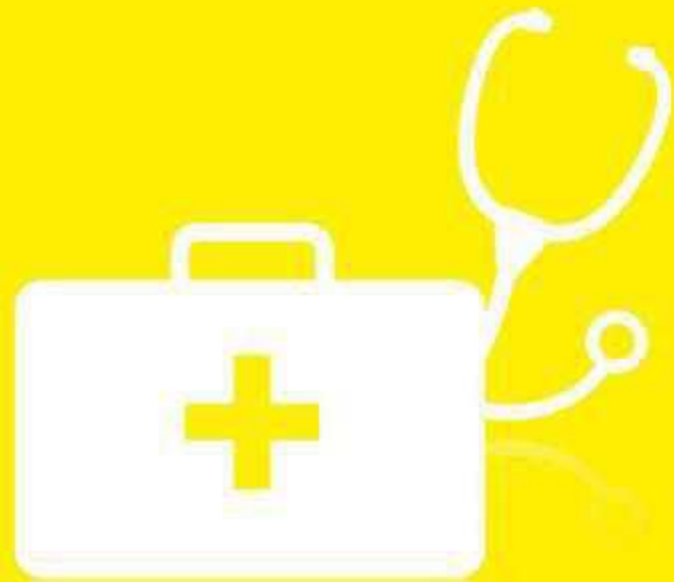

**SALUD**



## RESUMEN FINANCIERO

INGRESOS	2014	2015
SERVICIO SALUD	\$ 222.229.000	\$ 259.058.000
MUNICIPALIDAD	\$ 100.000.000	\$ 108.595.000
OTROS	\$ 32.229.000	\$ 36.048.000
<b>TOTAL</b>	<b>\$ 354.458.000</b>	<b>\$ 403.701.000</b>

GASTOS	2014	2015
PERSONAL	\$ 306.875.000	\$ 359.974.000
MATERIALES	\$ 26.117.000	\$ 24.999.000
OTROS	\$ 24.507.000	\$ 23.182.000
<b>TOTAL</b>	<b>\$ 357.499.000</b>	<b>\$ 408.155.000</b>



# ATENCIÓN PRIMARIA MUNICIPAL

## POSTA LA HUERTA DE MATAQUITO



**Se atiende aproximadamente 1229 beneficiarios.**

**La Posta de la Huerta adicional a su jornada habitual de atención se agrega durante el año 2015 lo siguiente:**

**Turnos de noche: Lunes a Viernes desde las 20:00 hrs hasta las 8:00 hrs día siguiente.**

**Turnos de Fin de Semana: Días Sábados y Domingos todo el día y toda la noche.**



# ATENCIÓN PRIMARIA MUNICIPAL

## POSTA ESPINALILLO



Se atiende aproximadamente **387 beneficiarios**.

La Posta de Espinalillo tiene dos atenciones a la semana por el equipo de profesionales distribuidas en los días:

**Miércoles: Médico, Matrona, Enfermera, Kinesiólogo.**

**Viernes: Médico, Nutricionista, Psicóloga.**

Cuenta con Técnico Paramédico residente, lo que significa que atiende incluso fuera de su jornada normal de trabajo, después de las 17:00 hrs.

Se realizan turnos de fin de semana, dos veces al mes





# ATENCIÓN PRIMARIA MUNICIPAL

## POSTA BARBA RUBIA



**Se atiende proxímadamente 443 beneficiarios.**

**Cuenta con un TENS durante toda la semana y también fuera de horario después de las 17:00 hrs.**

**Se realizan turnos de fin de semana dos veces al mes**

**Martes: Médico, Enfermera y Nutricionista**

**Jueves : Médico, Matrona, Psicóloga, Asist. Social y Kinesiólogo**

**El último día viernes de cada mes se realiza Estación Médica en Altos de Caone, realizada por médico, tens y ocasionalmente nutricionista o enfermera.**

**Además cuenta con un box dental con implementación de primera línea atendiendo los días jueves pero sólo dos veces al mes.**





# **PROGRAMAS CON ADMINISTRACIÓN DE FONDOS DIRECTOS DEL SERVICIO DE SALUD DEL MAULE**

---

## **PROMOCIÓN DE SALUD**



**Mejorar la calidad de vida de las familias de Hualañé, modificando sus hábitos por unos más saludables.**

**El monto total de este programa asciendió a la suma de \$9.332.355 para el año 2015.**



# **PROGRAMAS CON ADMINISTRACIÓN DE FONDOS DIRECTOS DEL SERVICIO DE SALUD DEL MAULE**

## **PROGRAMA RESOLUCIÓN DE ESPECIALIDADES EN ATENCIÓN PRIMARIA DE SALUD**

**DURANTE EL AÑO 2015 SE REALIZARON A TRAVÉS DE ESTE PROGRAMA:**

<b>PROGRAMA RESOLUCIÓN DE ESPECIALIDADES EN ATENCIÓN PRIMARIA DE SALUD</b>		
	<b>ATENCIÓNES</b>	<b>INVERSIÓN</b>
<b>CONSULTAS OFTALMOLÓGICAS</b>	<b>216</b>	<b>\$ 2.760.480</b>
<b>LENTE ÓPTICOS</b>	<b>251</b>	<b>\$ 2.090.830</b>
<b>CONSULTAS OTORRINO</b>	<b>22</b>	<b>\$ 484.000</b>
<b>MEDICAMENTOS OTORRINO</b>	<b>-</b>	<b>\$ 159.030</b>



# PROGRAMAS CON ADMINISTRACIÓN DE FONDOS DIRECTOS DEL SERVICIO DE SALUD DEL MAULE

## APOYO CUIDADO DOMICILIARIO

ESTE COMPONENTE CORRESPONDE A UN APOYO MONETARIO A CUIDADORES DE PACIENTES CON DISCAPACIDAD SEVERA Y/O PÉRDIDA DE AUTONOMÍA

SECTORES	N° PACIENTES POSTRADOS	MONTO
HUALAÑÉ (HOSPITAL)	14	\$ 6.820.545
LA HUERTA DE MATAQUITO	4	
ESPINALILLO	2	
BARBA RUBIA	1	
<b>TOTAL</b>	<b>21</b>	



# PROGRAMAS CON ADMINISTRACIÓN DE FONDOS DIRECTOS DEL SERVICIO DE SALUD DEL MAULE

## PROGRAMAS ODONTOLÓGICOS

PROGRAMA ODONTOLÓGICO	ACTIVIDADES	GASTOS
GES ODONTOLÓGICO ADULTO	INSUMOS DENTALES, CONFECCIÓN PRÓTESIS DENTALES, HONORARIOS	\$ 4.726.244
MEJORAMIENTO DEL ACCESO A LA ATENCIÓN	COMPRA DE INSUMOS Y CANCELACIÓN PRESTACIÓN DE SERVICIOS DE CIRUJANO DENTISTA EN ATENCIÓN CUARTOS MEDIOS	\$ 1.224.183
ODONTOLÓGICO INTEGRAL	COMPRA DE INSUMOS, CEPILLOS, PASTAS DENTALES, MANTENCIÓN DE UNIDADES DENTALES, CONFECCIÓN DE PROTESIS DENTALES, ENDODONCIAS. HONORARIOS	\$ 9.481.357
ODONTOLÓGICO SEMBRANDO SONRISAS ATENCIÓN PARVULARIA	COMPRA DE PASTAS DENTALES Y CEPILLOS. HONORARIOS	\$ 481.381
<b>TOTAL</b>		<b>\$15.913.165</b>





# **PROGRAMAS CON ADMINISTRACIÓN DE FONDOS DIRECTOS DEL SERVICIO DE SALUD DEL MAULE**

---

## **PROGRAMA APOYO A LA GESTIÓN SALUD RURAL**

**ESTE PROGRAMA APUNTA A REFORZAR LAS ATENCIONES DE PARAMÉDICO EN  
LAS POSTAS RURALES**

**PRESTACIÓN SERVICIOS TÉCNICOS EN  
ENFERMERÍA 2015**

**\$ 4.574.198**





# **PROGRAMAS CON ADMINISTRACIÓN DE FONDOS DIRECTOS DEL SERVICIO DE SALUD DEL MAULE**

## **PROGRAMA IMÁGENES DIAGNÓSTICAS**

**EL PROGRAMA ENVÍA RECURSOS PARA LA REALIZACIÓN DE IMÁGENES  
DIAGNÓSTICAS (RADIOGRAFÍAS, ECOTOMOGRAFÍAS).**

<b>IMÁGENES DIAGNÓSTICAS</b>	<b>Nº</b>	<b>COSTO</b>
<b>MAMOGRAFÍAS MUJERES DE 35 Y + AÑOS</b>	<b>156</b>	<b>\$ 4.893.499</b>
<b>ECOTOMOGRAFÍAS DE MAMA</b>	<b>34</b>	
<b>ECOTOMOGRAFÍAS ABDOMINAL</b>	<b>29</b>	
<b>RADIOGRAFÍA DE PELVIS</b>	<b>24</b>	



# PROGRAMAS CON ADMINISTRACIÓN DE FONDOS DIRECTOS DEL SERVICIO DE SALUD DEL MAULE

## PROGRAMA VIDA SANA



**SU PROPÓSITO ES CONTRIBUIR A LA  
DISMINUCIÓN DE LOS FACTORES DE RIESGO  
CARDIOVASCULAR**

**NUTRICIONISTA, PSICÓLOGA, MONITOR  
DE ACTIVIDAD FÍSICA Y COMPLEMENTOS**

**\$ 9.066.905**



# ACTIVIDADES COMUNITARIAS

## TALLER DE SALUD - AUTOCUIDADO



# ACTIVIDADES COMUNITARIAS

## TALLER DE ARTROSIS





# ACTIVIDADES COMUNITARIAS

## TALLER DE SALUD MENTAL





# ACTIVIDADES COMUNITARIAS

## PROGRAMA SALUD MENTAL





# RELACIONES PÚBLICAS



# ACTIVIDADES VERANO EN MOVIMIENTO

Durante los meses de Enero y Febrero de 2015, se desarrolló un programa de actividades de verano orientadas a entretener a todos los grupos étnicos de la Comuna.

## DESFILE DE MODAS



## ZUMBA



# XVIII FESTIVAL DE LA CANCIÓN LA VOZ DEL MATAQUITO





# FIESTAS PATRIAS

---





# CONCURSO HORNAMENTACIÓN COMERCIO FIESTAS PATRIAS



# FIESTAS PATRIAS LA HUERTA DE MATAQUITO



# CONMEMORACIÓN DE LA VIRGEN DEL CARMEN





# FIESTA RUTA DEL CORDERO 2015



# FIESTA DE NAVIDAD





# FIESTA DE AÑO NUEVO



# INAUGURACIÓN FERIA DE LA AGRICULTURA FAMILIAR CAMPESINA



# INAUGURACIÓN BADEN LOS COIPOS



## DÍA DE LA MADRE

*Feliz día  
de la Madre*





# DÍA DEL PADRE

---





# DÍA DEL NIÑO



# CAMPEONATO COPA AMERICA



# APOYOS LOGISTICOS

## DÍA DEL DIRIGENTE



## DÍA DEL BOMBERO







# **CORPORACIÓN MUNICIPAL**



# TALLERES

## PLANIFICACION Y ORDENAMIENTO PREDIAL Y PLAN DE ALIMENTACIÓN DE LA OVEJA DE CRIA

### MODULO I



### MODULO II



**Total asistentes considerados 80 personas; Total Real 150 personas**





# TALLERES

## FORTALECIMIENTO DE LA PEQUEÑA PRODUCCIÓN OVINA FAMILIAR Y SU CONTRIBUCIÓN A LA ECONOMÍA DE LA REGIÓN DEL MAULE



# FIESTA RUTA DEL CORDERO 2015

PROYECTO FINANCIADO POR 2% FNDR DE CULTURA – CRDP MAULE - MUNICIPALIDAD



# PRESENTACION ORQUESTA SINFONICA DEL MAULE





# CONFORMACIÓN DE LA ASOCIACIÓN RED DE CULTURA DE LA PROVINCIA DE CURICO



# **MUESTRA COSTUMBRISTA Y DE TRADICIONES DEL CAMPO 2015**

**PROYECTO FINANCIADO POR 2% FNDP DE CULTURA**





# NIÑOS SEGUROS, ESCUELA DE FUTBOL INFANTIL “ANFUR HUALAÑE”

---



# **“RECUPERACIÓN DE ESPACIOS Y EQUIPAMIENTO PÚBLICO DE CANCHA Y PLAZA DE EJERCICIOS “EL PORVENIR” DE HUALAÑÉ**

**PROYECTO FINANCIADO POR 2% FNDR DE SEGURIDAD PÚBLICA**



# **APOYO A ORGANIZACIONES SOCIALES DE LA COMUNA EN FORMULACION DE PROYECTOS CONCURSABLES**

**PROYECTO POR SUBVENCIONES MUNICIPALES, FONDO PROGYSO, FONDO MSGG  
ORGANIZACIONES DE INTERÉS PÚBLICO, FONDO SENAMA, FONDO ARAUCO**





# RESUMEN FINANCIERO

<b>INICIATIVA - FONDO 2% CULTURA</b>	
FIESTA COSTUMBRISTA RUTA DEL CORDERO HUALAÑÉ 2015	4.982.000
MUESTRA DE ARTESANÍA DE LA CUENCA DEL MATAQUITO	4.959.300
MUESTRA COSTUMBRISTA Y DE TRADICIONES DE CAMPO 2015	4.959.300
<b>INICIATIVA - 1% SEGURIDAD PÚBLICA</b>	
RECUPERACIÓN DE ESPACIOS Y EQUIPAMIENTO PÚBLICO	4.425.950
ESCUELA DE FÚTBOL ANFUR HUALAÑÉ	5.893.700
<b>INICIATIVA - FONDO 1% SOCIAL Y REHABILITACIÓN DE DROGAS</b>	
INCENTIVANDO LA CULTURA Y ARTES LIBRE DE DROGAS	6.900.000
<b>PROYECTOS FINANCIADOS CORP. DESARROLLO MAULE</b>	
APOYO FIESTA DE LA RUTA DEL CORDERO	3.500.000
TALLERES DE TRANSFERENCIA TECNOLÓGICA MODULO 1	2.500.000
TALLERES DE TRANSFERENCIA TECNOLÓGICA MODULO 2	1.500.000
TALLERES DE TRANSFERENCIA TECNOLÓGICA MODULO 3	1.200.000
<b>TOTAL</b>	<b>40.820.250</b>

**\*Gestión de Fisioterapeuta por 24 meses \$19.200.000**





# DIRECCIÓN DE OBRAS





# OFICINA MUNICIPAL DEL MEDIO AMBIENTE

Encargada de instaurar temáticas medioambientales en colegios y organizaciones comunitarias.

**Equipo Captura de Murcielago**



**Operativo captura de Murcielago**



# OFICINA MUNICIPAL DEL MEDIO AMBIENTE

GESTIONES	ESTADO	PROGRAMA	CANTIDAD
CONTENEDORES PARA RETIRO DE VIDRIOS Y PLÁSTICO, CAMPANAS VERDES EN LA COMUNA .	REALIZADO	MUNICIPAL	8 SECTORES
OPERATIVOS DE EXCLUSIÓN COLONIAS DE MURCIÉLAGOS.	REALIZADO	MUNICIPAL	30 OPERATIVOS
CAPACITACIONES A ORGANIZACIONES EN MATERIA DE EXCLUSIÓN DE MURCIÉLAGOS.	REALIZADO	MUNICIPAL	45 CAPACITACIONES
POSTULACIÓN PROYECTO HUALAÑÉ RECICLA Y REUTILIZA - POBL. CARLOS JIMÉNEZ.	EJECUCIÓN	CHILE DE TODAS Y TODOS	\$3.680.000
ENTREGA DE PLANTAS NATIVAS (QUILLAY) A VECINOS DE LA COMUNA.	REALIZADO	CONAF	2.000 UNIDADES
TALLER ACEITES ESCENCIALES CON MUJERES DE LA COMUNA.	REALIZADO	MUNICIPAL	1
CONCURSO FOTOGRÁFICO RELACIONADO CON VALORACIÓN DE LA VIDA SILVESTRE.	REALIZADO	MUNICIPAL/DAEM	1
RESCATE ANIMAL SILVESTRE PROTEGIDO POR SAG (PUDÚ).	REALIZADO	MUNICIPAL/SAG	1





# OFICINA MUNICIPAL DE EMERGENCIA

---

## ACCIONES RELEVANTES 2015

- **Distribución de agua en coordinación con gobernación en diversos sectores de la comuna.**
- **Limpieza y mejoramiento de camino**
- **Entrega de materiales de emergencia: Nylon, Carbon, Estanques, Cinc.**



## **PROYECTOS CON FINANCIAMIENTO MUNICIPAL**



**Proyecto Eléctrico  
Multicancha Villa  
Bicentenario, Hualañé.**

**\$2.873.959**





## **PROYECTOS CON FINANCIAMIENTO MUNICIPAL**



**Construcción de  
Entubamiento Ex Línea  
Ferreá La Huerta de  
Mataquito.**

**\$1.900.000**





## PROYECTOS SUBDERE PMU

---



**Construcción Cubierta  
con Iluminación  
Escuela Caone.**

**\$36.173.439**



## PROYECTOS SUBDERE PMU

---



**Construcción Plaza Villa  
Los Jardines, Hualañé**

**\$43.069.908**



## **PROYECTOS SUBDERE PMU DE EMERGENCIA**

---



**Construcción Veredas  
de Hormigón sector  
Parronal**

**\$44.756.198**



## PROYECTOS SUBDERE PMU

---



**Reposición Veredas de  
Hormigón El Porvenir,  
Hualañé.**

**\$47.159.355**





## PROYECTOS SUBDERE PMU

---

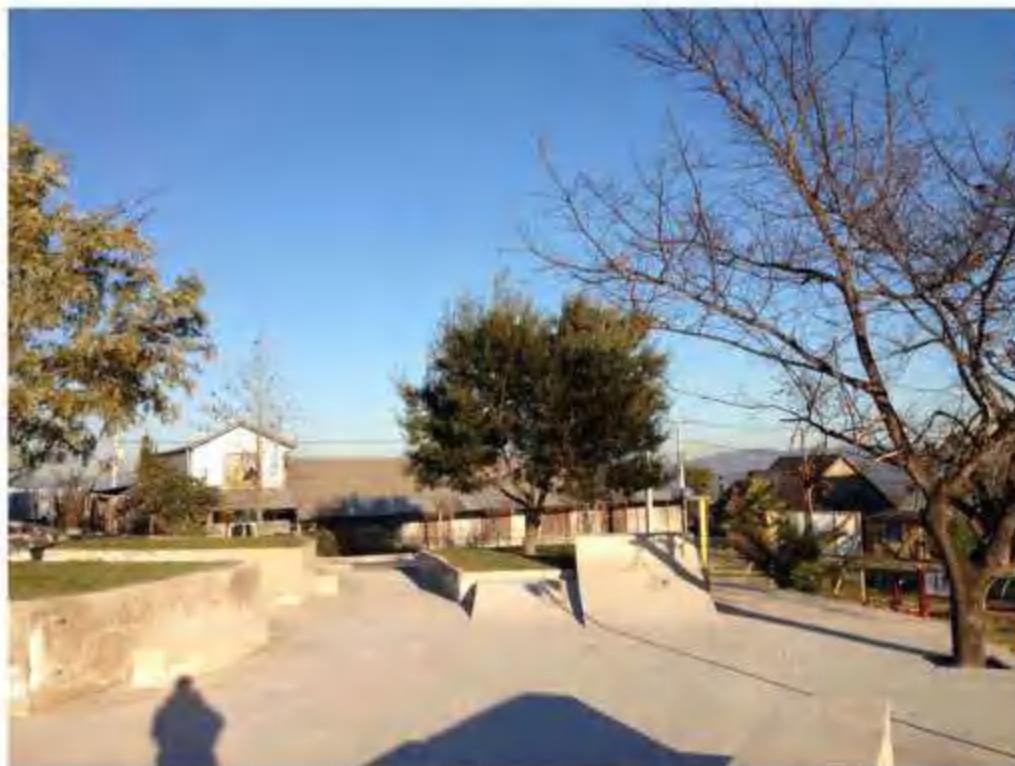

**Construcción Plaza  
SkatePark, Población  
Bellavista, Hualañé**

**\$47.159.355**



## PROYECTOS SUBDERE PMU IRAL

---



**Mejoramiento Plaza  
Enrique Correa  
La Huerta de Mataquito**

**\$5.030.493**

**\*El 70% del monto de estos proyectos debe ser invertido en mano de obra.**



## PROYECTOS SUBDERE PMU IRAL

---



**Entubamiento acequia  
Villa Los Jardines, Hualañé**

**\$5.030.493**

**\*El 70% del monto de estos proyectos debe ser invertido en mano de obra.**





## PROYECTOS SUBDERE PMU IRAL

---



**Mejoramiento de Veredas  
sector centro, Hualañé**

**\$5.030.493**

**\*El 70% del monto de estos proyectos debe ser invertido en mano de obra.**





## PROYECTOS CON FINANCIAMIENTO MINVU

---



**Construcción Plaza  
Mirador, Villas Norte**

**\$729.700.000**



## PROYECTOS CON FINANCIAMIENTO MUNICIPAL



**Construcción Baden,  
Los Coipos**

**\$10.000.000**



# PROYECTOS DE GESTIÓN MUNICIPAL CON INVERSIÓN GORE



**Adquisición  
Camión Recolector**

**\$112.000.000**



# PROYECTOS SUBDERE PMU IRAL

**Construcción Sumideros Aguas Lluvias, Villa La  
Unión, La Huerta de Mataquito**

**\$5.030.493**



**\*El 70% del monto de estos proyectos debe ser invertido en mano de obra.**





## **PROYECTOS CON FINANCIAMIENTO MUNICIPAL**



**Construcción de  
Feria y cierre.**

**ONG GOODNEIGHBORS  
MUNICIPIO**

**\$2.120.000**



# RESUMEN DE PROYECTOS EN EJECUCIÓN Y RECEPCIÓN

## PROYECTOS DE GESTIÓN MUNICIPAL CON INVERSIÓN SECTORIAL

NOMBRE DEL PROYECTO	INVERSIÓN	FONDO
Mejoramiento Preventivo Infraestructura Escuela La Huerta de Mataquito.	\$ 33.041.986	SECREDOC
Construcción cubierta con iluminación Escuela Caone, Comuna de Hualañé.	\$ 36.173.439	SUBDERE
Construcción Sede Social Adulto Mayor Hualañé.	\$ 47.920.958	SUBDERE
Construcción Plaza Villa Los Jardines Comuna de Hualañé.	\$ 43.069.908	SUBDERE
Construcción cancha de pasto sintético con iluminación y cierre perimetral Peralillo.	\$ 48.280.109	GORE
Construcción Gimnasio al aire libre, diversos Sectores de Hualañé.	\$ 24.681.710	GORE
Adquisición Camión Recolector.	\$ 112.000.000	GORE
Construcción Veredas de hormigón Parronal, Hualañé.	\$ 44.756.198	SUBDERE
Construcción uniones domiciliarias Red de agua Potable y Alcantarillado Ex Línea Férrea.	\$ 54.432.921	SUBDERE
Reposición de veredas de Hormigón El Porvenir, Hualañé.	\$ 47.159.355	SUBDERE



# RESUMEN DE PROYECTOS EN EJECUCIÓN Y RECEPCIÓN

Construcción Plaza Skatepark, Hualañé.	\$ 49.744.291	SUBDERE
Asistencia Técnica elaboración Proyectos de Saneamiento Rural, Alcantarillado, Agua Potable.	\$ 36.000.000	SUBDERE
Mejoramiento Plaza Enrique Correa, La Huerta de Mataquito.	\$ 5.030.493	SUBDERE
Construcción Sumidero aguas lluvias Pasaje La Estrella, Villa La Unión - La Huerta de Mataquito.	\$ 5.030.493	SUBDERE
Mejoramiento veredas Sector Centro Hualañé.	\$ 5.030.493	SUBDERE
Entubamiento acequia Villas Los Jardines, Hualañé.	\$ 5.030.493	SUBDERE
Plan Mejoramiento Pintura Escuela Monseñor Manuel Larráin	\$ 14.652.202	SCREDUC
Conservación Defensas Fluviales Río Mataquito Sector El Molino Etapa 2	\$ 100.000.000	FNDR
Instalación antenas en Zona Rural Sectores de Barba Rubia, El Buche, Caone, Los Coipos, Espinalillo y Boquil	\$750.000.000	SUBTEL
Conservación defensas Fluviales Río Mataquito Sector Orilla de Navarro.	\$ 477.558.900	DOH
Construcción Plaza Mirador Villas Norte	\$729.700.000	MINVU



# RESUMEN DE PROYECTOS EN EJECUCIÓN Y RECEPCIÓN

PROYECTOS DE GESTIÓN MUNICIPAL CON FINANCIAMIENTO MUNICIPAL	
NOMBRE DEL PROYECTO	INVERSIÓN
Mantenición, creación y renovación áreas verdes Hualañé.	\$ 20.471.040
Mantenición, creación y renovación áreas verdes La Huerta de Mataquito.	\$ 10.903.896
Servicio de Aseo y Ornato.	\$ 51.754.080
Disposición final de Residuos Sólidos Domiciliarios.	\$ 24.674.483
Mantenición áreas verdes Plaza de la localidad de Peralillo.	\$ 3.566.664
Contratación 2 Maestros para mantención y reparación de Edificios.	\$ 9.926.310
Contratación de Eléctrico Municipal.	\$ 6.232.800
Contratación Mecánico reparación y mantención vehiculos Municipales.	\$ 6.666.672
Mejoramiento Psicinas Municipales.	\$ 2.800.000
Corta de árboles Sector Peralillo.	\$ 1.360.000
Servicio Directo Municipal de Mantención y renovación áreas verdes El Porvenir, Peralillo, Eje Central Centro y Plaza de Hualañé	\$ 23.482.674
Mantenición Planta de Tratamiento Villa el Esfuerzo de Remolino	\$ 1.249.308
Limpieza y drenaje de Estero Los Coipos.	\$ 1.520.820
Construcción Nichos Cementerio Municipal (40 Nichos).	\$ 4.154.171





# RESUMEN DE PROYECTOS EN EJECUCIÓN Y RECEPCIÓN

## PROYECTOS DE GESTIÓN MUNICIPAL CON FINANCIAMIENTO MUNICIPAL

NOMBRE DEL PROYECTO	INVERSIÓN
Adquisición e instalación aire acondicionado para	\$ 2.149.999
Mantenimiento máquina motoniveladora Municipal.	\$ 2.239.854
Construcción Puente de madera Los Coipos.	\$ 3.510.554
Proyecto eléctrico Multiacha Villa Bicentenario,	\$ 2.873.959
Adquisición e instalación de tolva para camión	\$ 4.477.600
Adquisición 6 toldos autoarmables.	\$ 1.884.246
Construcción cierre metálico Feria Libre Hualañé.	\$ 920.000
Reparación del alumbrado público.	\$ 3.618.810
Construcción entubamiento Ex Línea Férrea.	\$ 1.900.000
Desarme y construcción de muro Bodega	\$ 886.667
Reparación Postas Rurales.	\$ 1.666.000
Construcción módulos Feria Libre Hualañé.	\$ 770.000
Reparación de piso adoquines en paseo peatonal.	\$ 975.800
Confección de 4 arcos de fútbol.	\$ 430.000
<b>INVERSIÓN TOTAL</b>	<b>\$ 2.866.360.356</b>





**SECPLAC**



# PROYECTOS FORMULADOS Y APROBADOS

## CANCHA PASTO SINTETICO



# PROYECTOS FORMULADOS Y APROBADOS

## NUEVA PISCINA MUNICIPAL

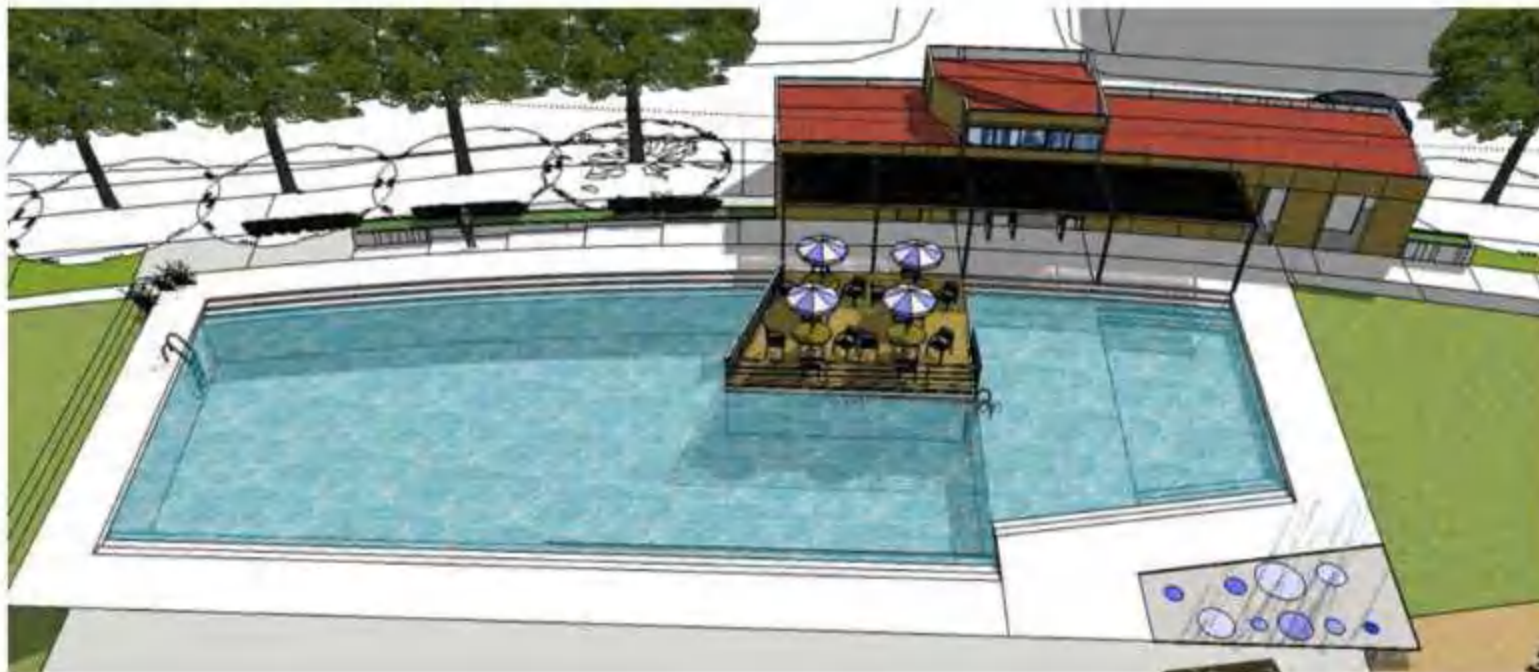



# PROYECTOS FORMULADOS Y APROBADOS

## JARDÍN SALA CUNA PROVENIR



# PROYECTOS FORMULADOS Y APROBADOS

## SEDE SOCIAL

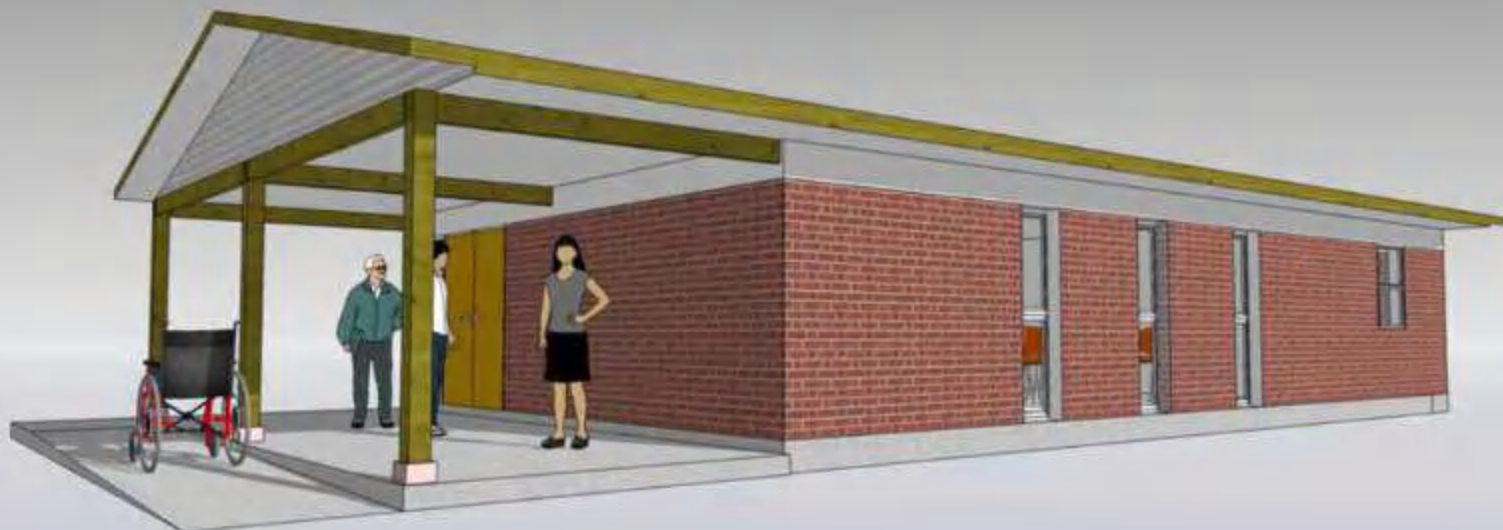

# PROYECTOS FORMULADOS Y APROBADOS

## EDIFICIO CONSISTORIAL



# PROYECTOS FORMULADOS Y APROBADOS

## ESCUELA MONSEÑOR MANUEL LARRAIN

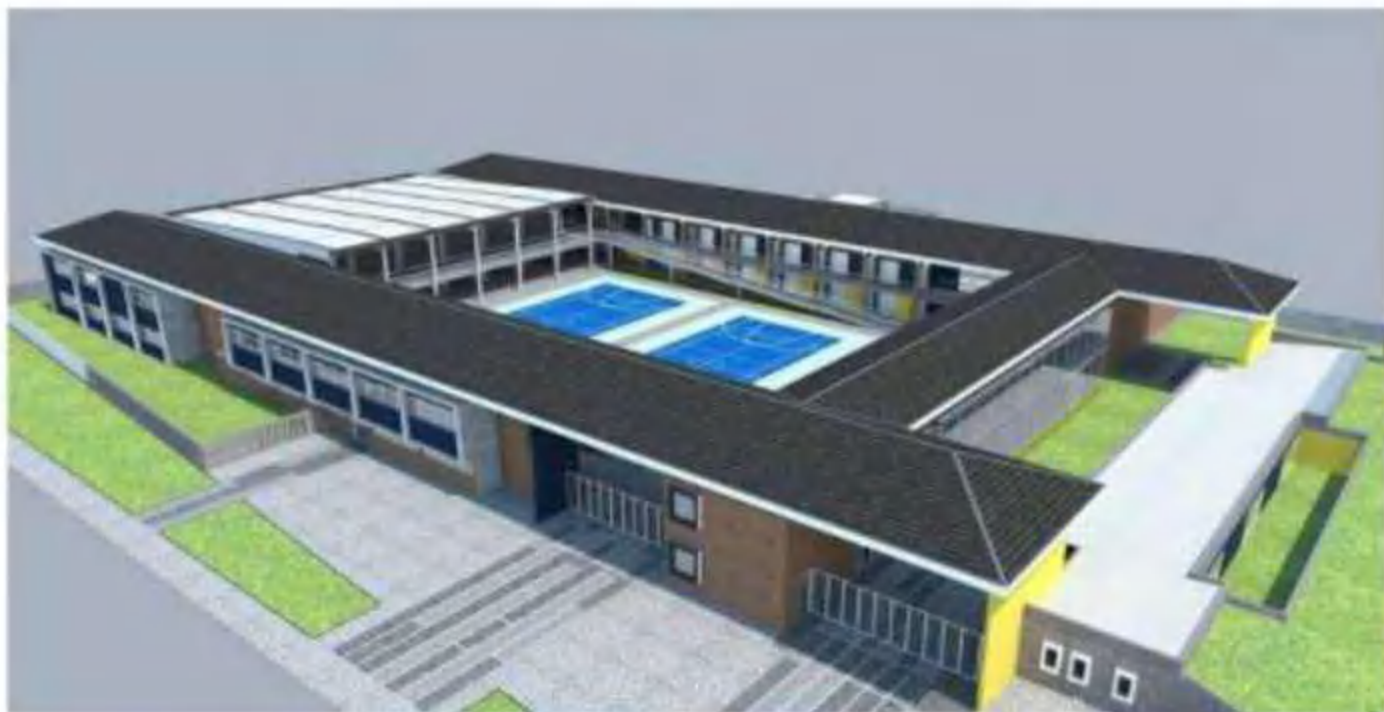



# **PROYECTOS FORMULADOS Y APROBADOS**

---

## **CIRCUITO DE ESPACIOS PÚBLICOS LA HUERTA DE MATAQUITO**



# FORMULACIÓN, ELABORACIÓN Y POSTULACIÓN DE PROYECTOS COMUNALES AÑO 2015

PROYECTOS DE GESTIÓN MUNICIPAL			
PROYECTOS SANITARIOS	ESTADO	PROGRAMA	MONTO
<b>DISEÑOS ALCANTARILLADO Y AGUA POTABLE DIVERSOS SECTORES DE LA COMUNA <u>AGUA POTABLE:</u></b> Pasaje Joaquín Correa - Pasaje la Tienda - Pasaje Mataquito - Pasaje Juan de Dios - Rincón Florido - Diego Portales - Azucenas - Carlos Jimenez - Pasaje Pichi Pichi - El Porvenir Norte <b>ALCANTARILLADO:</b> Carlos Jimenez - El Molino).	FORMULADO	MUNICIPAL	\$ 22.850.000
PROYECTO AGUA POTABLE MIRA RIO EXTENSIÓN BARANDICA	EJECUCION	SUBDERE	\$ 199.000.000
DISEÑO PROYECTO MEJORAMIENTO APR PERALILLO CON EXTENSIÓN PARRONAL.	EJECUCION	DOH	\$ 753.497.000
DISEÑO PROYECTO APR EL COBRE - CAONE.	FORMULADO	DOH	\$ 430.100.398
DISEÑO MEJORAMIENTO APR LA HUERTA DE MATAQUITO CON EXTENSIÓN ORILLA DE NAVARRO Y REMOLINO.	FORMULADO	DOH	\$ 960.518.795
DISEÑO APR ESPINALILLO.	FORMULADO	DOH	\$ 395.000.000
ESTUDIO SISTEMA DE ALCANTARILLADO LOS COIPOS - BARBA RUBIA.	POSTULADO	SUBDERE	\$ 97.500.000
ESTUDIO SISTEMA DE ALCANTARILLADO SECTOR ORILLA DE NAVARRO.	POSTULADO	SUBDERE	\$ 31.156.204
ESTUDIO SISTEMA DE ALCANTARILLADO SECTOR PERALILLO.	POSTULADO	SUBDERE	\$ 32.418.000
ESTUDIO SISTEMA ALCANTARILLADO EXISTENTE Y ALTERNATIVA PLANTAS TRATAMIENTO AGUAS SERVIDAS LA HUERTA DE MATAQUITO.	POSTULADO	SUBDERE	\$ 82.142.844



# FORMULACIÓN, ELABORACIÓN Y POSTULACIÓN DE PROYECTOS COMUNALES

## AÑO 2015

PROYECTOS DE GESTIÓN MUNICIPAL			
PROYECTOS VIALES	ESTADO	PROGRAMA	RECURSOS
MEJORAMIENTO CAMINO INTERIOR EL MOLINO.	APROBADA	VIALIDAD	\$ 900.000.000
MEJORAMIENTO CAMINO EL COBRE - CAONE.	APROBADA	VIALIDAD	
MEJORAMIENTO CAMINO INTERIOR PARRONAL.	APROBADA	VIALIDAD	
DISEÑOS DE PAVIMENTACIÓN SECTORES DE LA COMUNA - PAVIMENTACIÓN PARTICIPATIVA. Calle Azucenas - pasajes 1,2,3,4,5 y 6 calle 11 de Septiembre - Pasaje Joaquín Ponce - Pasaje Daza - Pasaje Aldea Campesina - Calle Rincón Florido - Villa Los Jardines - Calle Ex Línea Férrea av. Libertad empalme Ruta J-60 - Gabriela Mistral La Huerta de Mataquito - Calle 1,2,3 y 4 La Huerta de Mataquito..	FORMULADO	MUNICIPAL	\$ 19.516.000
MEJORAMIENTO BOQUIL-ESPINALILLO.	FORMULADA	VIALIDAD	/
MEJORAMIENTO LOS SAUCES QUILICO.	FORMULADA	VIALIDAD	/
MEJORAMIENTO LA RINCONADA.	FORMULADA	VIALIDAD	/
MEJORAMIENTO 2,5 KM CRUCE LA HIGUERA.	FORMULADA	VIALIDAD	/
CATASTRO CONSERVACIÓN DE VEREDAS URBANAS HUALAÑÉ - LA HUERTA DE MATAQUITO.	FORMULADA		/
PROYECTOS MANTEIENCIA	ESTADO	PROGRAMA	RECURSOS
LIMPIEZA DE ESPACIOS PÚBLICOS DIVERSOS SECTORES DE LA COMUNA	EJECUTADO	MUNICIPAL	\$ 960.000
PROYECTO REPARACIÓN POSTAS COMUNA DE HUALAÑÉ.	EJECUTADO	MUNICIPAL	\$ 1.666.000
HABILITACIÓN DE CANCHAS DE FÚTBOL.	EJECUTADO	MUNICIPAL	\$ 860.000





# FORMULACIÓN, ELABORACIÓN Y POSTULACIÓN DE PROYECTOS COMUNALES AÑO 2015

## PROYECTOS DE GESTIÓN MUNICIPAL

PROYECTOS PMU. EMERGENCIA SUBDERE (subsecretaría de desarrollo Regional)	ESTADO	PROGRAMA	RECURSOS
AMPLIACIÓN POSTA LA HUERTA DE MATAQUITO.	ELEGIBLE	SUBDERE	\$ 49.999.999
ESPACIO INTERIOR CEMENTERIO MUNICIPAL.	ELEGIBLE	SUBDERE	\$ 49.990.000
BADÉN SECTOR PERALILLO - HUALAÑÉ.	ELEGIBLE	SUBDERE	\$ 26.159.029
CUBIERTA Y REPARACIÓN DE CANCHA SECTOR BELLAVISTA.	ELEGIBLE	SUBDERE	\$ 47.620.000
CONSTRUCCIÓN DE CUBIERTA SECTOR EL PORVENIR - HUALAÑÉ.	ELEGIBLE	SUBDERE	\$ 36.175.000
CONSTRUCCIÓN PASARELA PEATONAL RUTA J-60 (ENTRADA PONIENTE - HUALAÑÉ).	ELEGIBLE	SUBDERE	\$ 19.314.411
CONSTRUCCIÓN VEREDAS DE HORMIGÓN EL MOLINO - HUALAÑÉ.	ELEGIBLE	SUBDERE	\$ 47.989.000
CONSTRUCCIÓN VEREDAS DE HORMIGÓN EX LÍNEA FÉRREA - HUALAÑÉ.	ELEGIBLE	SUBDERE	\$ 38.107.080
CONSTRUCCIÓN VEREDAS DE HORMIGÓN ORILLA DE NAVARRO - HUALAÑÉ.	ELEGIBLE	SUBDERE	\$ 49.782.000
REPOSICIÓN Y HABILITACIÓN DEPARTAMENTO SOCIAL.	ELEGIBLE	SUBDERE	\$ 37.616.990





# FORMULACIÓN, ELABORACIÓN Y POSTULACIÓN DE PROYECTOS COMUNALES AÑO 2015

## PROYECTOS DE GESTIÓN MUNICIPAL

### PROYECTOS FIE (Fondo Infraestructura Educacional)

	ESTADO	PROGRAMA	RECURSOS
DISEÑO CONSERVACIÓN ESCUELA AMELIA VIAL DE CONCHA PERALILLO.	FORMULADO	SECREDOC	\$ 198.000.000
DISEÑO CONSERVACIÓN ESCUELA CARLOS CORREA NÚÑEZ MIRA RIO.	FORMULADO	SECREDOC	\$ 198.000.000
DISEÑO PROPUESTA AMPLIACIÓN ESCUELA EDUARDO NÚÑEZ FUENZALIDA - ESPINALILLO.	FORMULADO	SECREDOC	\$ 86.000.000
DISEÑO PROPUESTA MEJORAMIENTO INFRAESTRUCTURA ESCUELA ORILLA DE NAVARRO.	FORMULADO	SECREDOC	\$ 86.000.000
DISEÑO CONSERVACIÓN Y PREVENTIVO ESCUELA LA HUERTA MATAQUITO.	APROBADO	SECREDOC	\$ 35.000.000

### PROYECTOS FRIL (Fondo Regional de Inversión Local)

	ESTADO	PROGRAMA	RECURSOS
DISEÑO SEDES SOCIALES N°1 EL MOLINO, PADRE CARMELO, ALBORADA, VILLA LOS JARDINES.	APROBADO	GORE	\$ 86.396.000
DISEÑO SEDES SOCIALES N°1 MIRA RIO, REMOLINO, PADRE ENRIQUE CORREA, VILLA LA UNIÓN.	APROBADO	GORE	\$ 86.396.000
DISEÑO CANCHA DE FUTBOLITO EN PASTO SINTÉTICO, EL PORVENIR.	APROBADO	GORE	\$ 53.420.000
DISEÑO PISCINA MUNICIPAL HUALAÑÉ.	FORMULADO	GORE	\$ 86.396.000



## PROYECTOS DE GESTIÓN MUNICIPAL

### PROYECTOS CIRCULAR 33

	ESTADO	PROGRAMA	RECURSOS
RENOVACIÓN DE VEHÍCULOS MUNICIPALES (2 CAMIONETAS 4X4).	APROBADO	GORE	\$ 35.652.000
RENOVACIÓN DE VEHÍCULOS MUNICIPALES (2 CAMIONES TOLVA DE 6 CUBOS).	APROBADO	GORE	\$ 202.194.000

### PROYECTOS MINVU

	ESTADO	PROGRAMA	RECURSOS
POSTULACIÓN DISEÑO ESPACIOS PÚBLICOS DISEÑO PASEO COMERCIAL AV. ARTURO PRAT.	APROBADO	MINVU	\$ 15.000.000
POSTULACIÓN DISEÑO ESPACIOS PÚBLICOS DISEÑO PASEO TEMÁTICO AV. LIBERTAD.	FORMULADO	MINVU	\$ 17.000.000
APOYO TÉCNICO DESARROLLO OBSERVACIONES PLAN REGULADOR COMUNAL.	PRESENTADO	MINVU	/
APOYO TÉCNICO PROYECTO PRU LA HUERTA DEL MATAQUITO.	APROBADO	MINVU	\$ 1.004.000.000

### PROYECTOS FNDR (Fondo Nacional Desarrollo Regional)

	ESTADO	PROGRAMA	RECURSOS
POSTULACIÓN A EJECUCIÓN REPOSICIÓN ESC, MONSEÑOR MANUEL LARRAÍN .	POSTULADO	FNDR	\$ 3.113.006.000
POSTULACIÓN A EJECUCIÓN DE PROPUESTA: REPOSICIÓN EDIFICIO CONSISTORIAL.	POSTULADO	FNDR	\$ 3.108.290.000
POSTULACIÓN DISEÑO REPOSICIÓN CON EQUIPAMIENTO ESC. LA HUERTA DE MATAQUITO.	FORMULADO	FNDR	\$ 157.675.000
POSTULACIÓN A DISEÑO RESTAURACIÓN IGLESIA SAN POLICARPO LA HUERTA DE MATAQUITO.	FORMULADO	FNDR	/
POSTULACIÓN PROPUESTA REPOSICIÓN IGLESIA SANTISIMO SACRAMENTO HUALAÑÉ.	PRESENTADO	FNDR	/
POSTULACIÓN PROPUESTA: REPOSICIÓN BODEGA MUNICIPAL HUALAÑÉ.	FORMULADO	SUBDERE	\$ 140.000.000
PROYECTO JARDÍN INFANTIL EL PORVENIR	APROBADO	JUNJI	\$ 510.000.000
CONDominio VIVIENDAS TUTELADAS	APROBADO	SERVIU	\$ 400.000.000

**MONTO TOTAL PROYECTADO EN INVERSIÓN COMUNAL**

**\$ 13.948.363.750**



Las Cosas Buenas Les Llegan  
A Aquellos Que Creen,  
Las Cosas Mejores Les Llegan  
A Aquellos Que Son Pacientes.  
Pero Lo Mejor De Lo Mejor  
Le Llega Aquellos Que No Se Rinden...





**HUALAÑÉ**