

REPUBLICA DE CHILE  
PROVINCIA DE CURICO  
I.MUNICIPALIDAD DE  
HUALAÑE

**CUENTA PÚBLICA DE  
GESTION  
MUNICIPAL 2008**



Ilustre Municipalidad de Hualañe

# **SECRETARIA MUNICIPAL**

ENCARGADO INFORMATICA





## Ilustre Municipalidad de Hualañe

Por el presente me permito certificar que el H. Concejo de la I. Municipalidad de Hualañe, Compuesto por el Sr. Alcalde Dn. Samuel Enrique Baeza Reyes y los Srs. Concejales Dn. Pedro Fernando Sepúlveda Riveros, el Sr. Octavio Fredes Serrano, el Sr. Sergio Gustavo Ramírez Núñez, el Sr. Claudio Pucher Lizama, el Sr. José Miguel Álvarez Fuenzalida y el Sr. Sergio Meza Manríquez; que realizaron 46 sesión, entre el Miércoles 02 de Enero del año 2.008 y el 03 de Diciembre del mismo año,

El día sábado 06 de diciembre del año 2.008, se instala el nuevo concejo municipal, integrado de la siguiente forma:

Alcalde: Sr. : CLAUDIO ESTEBAN PUCHER LIZAMA.-  
Concejales: Sr. : PEDRO FERNANDO SEPULVEDA RIVERO.-  
: SERGIO GUSTAVO RAMIREZ NUÑEZ.-  
: NELSON ANTONIO MALDONADO AHUMADA.-  
: SERGIO ANTONIO NUÑEZ ALIAGA.-  
: OCTAVIO DEL CARMEN FREDES FUENZALIDA.-  
: JOSE PATRICIO ROJAS PONCE.-

Se deja constancia que en sesión Ordinaria N° 02, del día Miércoles 10 de Diciembre del 2.008, se APROBO por unanimidad el Presupuesto Municipal año 2.009, presentado por el Sr. Alcalde, don CLAUDIO PUCHER LIZAMA por un monto de \$ 1.017.527.000. (mil diecisiete millones doscientos cuarenta y un mil pesos), incluyendo un aporte de \$ 125.000.000. (ciento veinticinco millones de pesos), para el sector educación y \$ 46.733.000 (cuarenta y seis millones setecientos treinta y tres mil pesos) para el Departamento de Salud.

En relación a actividades Municipales de verano, se programaron eventos Artístico – Culturales en vivo en la plaza de Armas de la ciudad y en la localidad de La Huerta, los que culminaron con la XI versión del Festival Intercomunal de la Canción La Voz del Mataquito, teniendo como artistas estelares a cantantes del ámbito Nacional como LOS REALES DEL VALLE, JUAN DAVID RODRIGUEZ, mas la participación del BAFOJU Ballet Folclórico Juvenil, donde participa la Srta. KAREN HERRERA CORREA y el grupo de baile Hualañesino DANZA AMERICA.-

ENCARGADO INFORMATICA





## Ilustre Municipalidad de Hualañe

### PATENTES MUNICIPALES:

Este Departamento de Rentas Municipales cuenta con un rol de Patentes que se confecciona en la forma distribuidas como se indica:

*en la forma q' se indica!*

#### PRIMER SEMESTRE 2008

		CANTIDAD	VALOR
PATENTES COMERCIALES	:	303	8.421.938
PATENTES INDUSTRIALES	:	15	2.150.780
PATENTES DE ALCOHOLES	:	66	4.065.242
PATENTES PROFESIONALES	:	22	486.436
<b>TOTAL</b>	:	<b>406</b>	<b>15.124.396</b>

#### SEGUNDO SEMESTRE 2008

PATENTES		CANTIDAD	VALOR
PATENTES COMERCIALES	:	302	8.318.761
PATENTES INDUSTRIALES	:	14	2.242.104
PATENTES DE ALCOHOLES	:	63	4.064.002
PATENTES PROFESIONALES	:	23	531.187
<b>TOTAL</b>	:	<b>402</b>	<b>15.156.054</b>

PERMISOS PROVISORIOS		CANTIDAD	VALOR
<b>AÑO 2008</b>		<b>218</b>	<b>2.968.179</b>

ENCARGADO INFORMATICA





DEPARTAMENTO DE TRANSITO

PERMISOS DE CIRCULACION OTORGADOS DURANTE EL AÑO 2008

A.- VEHICULOS PARTICULARES Y OTROS

<b>Con Motor</b>		
Automóvil particular	:	744
Stación wagon	:	122
Jeep	:	98
Furgón (excluye furgón escolar)	:	130
Casa rodante automotriz (motor - home)	:	0
Minibus (kleinbus) particular	:	15
Camioneta	:	952
Motocicleta (moto), motoneta y bicimoto	:	51
<b>Sin motor</b>		
Casa rodante remolque - hasta 1.750 kg.	:	
Carro de arrastre - hasta 1.750 kg.	:	11
<b>Total</b>		<b>2123</b>

B.- VEHICULOS DE TRANSPORTE COLECTIVO

Taxi básico	:	8
Taxi colectivo	:	8
Taxi Turismo, lujo o servicios especiales	:	0
Minibus (kleinbus, Van), transporte colectivo	:	4
Minibus (kleinbus, Van), incluye furgón escolar y de trabajadores	:	9
Taxibus	:	0
Bus transporte escolar o trabajadores	:	12
Bus (autobus, omnibus, microbus, excluir bus articulado)	:	14
<b>TOTAL</b>		<b>55</b>

C.- VEHICULOS DE CARGA

<b>Con motor</b>		
Camión simple	:	252
Tractocamión	:	35
Camión aljibe	:	0
Camión tolva	:	0
Otros Camiones ( Compactador Basura)	:	0
Tractor Agrícola	:	51
Maquinaria automotriz especializada (Maq. Industrial, agric.etc)	:	14
<b>Sub Total</b>		<b>352</b>



**Ilustre Municipalidad de Hualañe**

<b>Sin motor</b>		
Remolque sobre 1.750 kg.	:	67
Semiremolque	:	46
Acoplado, Trailer, Rampla	:	0
<b>TOTAL</b>	:	<b>\$ 113</b>
<b>TOTAL</b>	:	<b>\$ 2.643</b>

**PERMISOS DE CIRCULACION INGRESADOS POR FONDOS DE TERCEROS**

FONDOS DE TERCEROS AÑO 2008		<b>1.807.173</b>
-----------------------------	--	------------------

**CAPTACION INGRESOS POR CONCEPTO DE MULTAS INFRACCION AL TRANSITO**

AÑO 2008 **\$ 4.896.415**

**(GABINETE PSICOTECNICO)**

**LICENCIAS OTORGADAS AÑO 2008:**

MES	CANTIDAD	VALOR
ENERO	154	\$ 2.144.596
FEBRERO	103	\$ 1.394.917
MARZO	105	\$ 1.452.200
ABRIL	113	\$ 1.595.902
MAYO	119	\$ 1.671.285
JUNIO	120	\$ 1.652.496
JULIO	134	\$ 1.871.496
AGOSTO	151	\$ 2.101.210
SEPTIEMBRE	126	\$ 1.758.834
OCTUBRE	152	\$ 2.137.787
NOVIEMBRE	114	\$ 1.583.141
DICIEMBRE	134	\$ 1.841.779
<b>TOTAL</b>	<b>1525</b>	<b>\$ 21.205.643</b>

ENCARGADO INFORMATICA





**Hustre Municipalidad de Hualañe**

# **DEPARTAMENTO SOCIAL**

ENCARGADO INFORMÁTICA



## Ilustre Municipalidad de Hualañe

El Departamento Social, cuenta con una dotación de personal conformado por:

- ✓ Una Asistente Social
- ✓ Un Encargado P.B.S. (Pensión Básica Solidaria)
- ✓ Un Encargado de Subsidio de Discapacidad
- ✓ Una Encargada del S.U.F. (Subsidio Único Familiar)
- ✓ Una Encargada de CH.C.C. (Chile Crece Contigo)
- ✓ Un Encargado de la OMIL
- ✓ Un Encargado de Vivienda
- ✓ Un Encargado de Sequía
- ✓ Un Encargado Ficha Protección Social.
- ✓ Un Encuestador
- ✓ Un Encargado de Organizaciones Comunitarias

Es el encargado de asesorar al Alcalde y al concejo en la promoción del Desarrollo comunitario; prestar asesoría técnica a las organizaciones comunitarias, y proponer y ejecutar cuando corresponda, medidas tendientes a materializar acciones relacionadas con la asistencia social.

Para poder desarrollar en forma eficiente el proceso de entrega de Subsidios sociales, es necesario que el municipio cuente con un instrumento de Medición que le permita detectar la vulnerabilidad de las familias, cuyo instrumento para este efecto es la Ficha Protección Social.

### CHILE CRECE CONTIGO

Chile Crece Contigo, es un Sistema de protección integral de la Infancia, que tiene como misión acompañar a los niños (a) desde la gestación hasta el ingreso al sistema de educación pre-escolar en nuestra comuna; además se ofrece apoyos diferenciados a las mujeres embarazadas que asisten a sus controles prenatales y niños (a) que asisten a control sano.

En nuestra comuna, Chile Crece Contigo cuenta con una red que contempla profesionales del área de salud (Hospital y Depto. de Salud), Departamento de Educación, Departamento Social, PIB, CONACE, etc.

En la comuna las embarazadas beneficiadas por el programa desde el mes de julio hasta diciembre de 2008 son:

Depto. de Salud: 18 Embarazadas

Hospital Hualañé: 51 Embarazadas

Total en la comuna: 69 Embarazadas





**Taller de Estimulación a Embarazadas**



**Control de Nutricionista Posta Barba Rubia**



**Control de Niño Sano Posta Espinalillo**

**Sala Cuna Castillito de Sueños**







**Sala Cuna castillitos de Sueños**

**Jardín Capullito de Esperanza**



**Taller de Estimulación**







### BENEFICIOS SOCIALES

- El municipio juega un importante papel en la administración de los subsidios a los carentes de recursos, como se detalla a continuación:
- Pensiones Básica Solidaria (P.B.S.), se encuentra dirigido a ancianos mayores de 65 años, inválidos mayores de 18 años y deficientes mentales que carezcan de recursos económicos con previa aprobación de la Comisión Médica y son financiadas con aportes enteramente fiscales.

• PASIS de Ancianidad: Otorgadas: 80      PASIS de Invalidez: Otorgadas: 59

Subsidio Deficiencia Mental: 4

Programa Ficha Protección Social:  
Encuestas aplicadas: 542

- Número de Fichas solicitadas: 518
- Certificados Ficha Protección Social: 500

Títulos de Dominio: 12

### SUBSIDIO UNICO FAMILIAR

- Subsidio Único Familiar (SUF), se encuentra dirigido a los menores de 18 años, embarazadas, madres de causantes hijos, carentes de recursos, sin estar cubiertos por ningún régimen previsional. El Subsidio se devengan a contar del mes siguiente a aquel en que se haya dictado la Resolución que reconoce el beneficio. El monto que se otorga es \$5.765 por cada menor beneficiado, pagado por el IPS, en los lugares establecidos por éste. Cabe señalar que el monto varía todos los años a contar del 01 de Julio.

• SUBSIDIO UNICO FAMILIAR OTORGADOS AÑO 2008

- Menores: 426      Madres: 260
- Inválidos: 0      Def. Mental: 0
- Mujer Embarazada: 35      Recién Nacido: 27
- Total Otorgados: 748
- Monto total \$4.312.220.-



## GASTO ANUAL AYUDAS SOCIALES AÑO 2008

Servicios Funerarios: Son aquellos gastos derivados de servicios funerarios para familias en condiciones de pobreza y que han debido enfrentar el fallecimiento de algún pariente. También se presta apoyo en casos de personas fallecidas indigentes.

Servicios funerarios: \$723.082.-

Apoyo a enfermedades catastróficas: Implica un aporte económico de alto costo para personas que lo requieren urgentemente, tales como enfermas de cáncer, leucemia, solicitud de exámenes especializados, prótesis y otras situaciones. El municipio efectúa un aporte que contribuye con una parte del costo total del tratamiento. Cada caso es estudiado y analizado a fondo por la asistente social del Departamento Social

Aportes casos sociales: \$

Juguetes de Navidad: Entrega de Juguetes para los niños y niñas menores de 10 años de la Comuna de Hualañe.

Juguetes: \$2.500.000.

## SUBSIDIO DE VIVIENDA 2008

Subsidio Habitacional General D. S. 40  
1 Beneficiarios de vivienda

Total: \$4.299.055

- \*Subsidio Habitacional Rural  
2 Seleccionados

Total: \$11.743.760

- Programa Protección Patrimonio Familiar  
10 Beneficiarios de Ampliación

Total: \$18.873.900





## Ilustre Municipalidad de Hualañe

### PROGRAMA SUPERANDO LA SEQUIA

- Este Programa fue implementado por el FOSIS en la comuna, el que fue ejecutado por la Municipalidad a través de un funcionario del Depto. Social y profesionales a cargo del Programa en el cual se ejecutaron arreglos en cuanto a dotar a las familias de norias, tubos y motobombas con el de que tengan un mejor vivir.
- Número de familias beneficiarias: 90
- Monto en Dinero : \$27.000.000.-

### OFICINA MUNICIPAL DE INTERMEDIACION LABORAL (OMIL)

- Personas inscritas en la Municipalidad en busca de empleo.  
Total: 144 personas.
- Personas colocadas en un empleo.  
Total: 48 personas.
- Personas inscritas en la Municipalidad para capacitación.  
Total: 15 personas.
- Personas que aprueban cursos de capacitación laboral.  
Total: 15 personas.

ENCARGADO INFORMATICA



**Ilustre Municipalidad de Hualañe**

# **ASISTENTE SOCIAL DE ALCALDIA**

ENCARGADO INFORMATICA





## Ilustre Municipalidad de Hualañe

- Entregar los recursos dispuestos por el municipio para Ayudas Sociales, a aquellas personas y/o familias mas carenciadas, previa evaluación de la necesidad.
  - Atención de publico y realización de visitas domiciliarias, para la verificación en terreno de la realidad planteada.
  - Gestionar con distintas redes locales, provinciales y/o regionales, la obtención de soluciones concretas a los problemas y/o necesidades de nuestros habitantes.
- |   |   |                     |              |
|---|---|---------------------|--------------|
| • Alimentos para ayuda Social                   | : | \$ 2.195.880        |              |
| • Aporte a Hospital Base de Curico              | : | \$ 345.000          |              |
| • Proyecto de Pieza                             | : | \$ 3.449.994        |              |
| • Útiles Escolares                              | : | \$ 103.910          |              |
| • Ayudas Económicas(Pasajes, Medicamentos.etc.) | : |                     | \$ 1.471.379 |
| <b>TOTAL INVERTIDO</b>                          | : | <b>\$ 7.566.163</b> |              |

CABE SEÑALAR TAMBIEN QUE ESTUVE SIENDO LA CONTRAPARTE MUNICIPAL DE LA FUNDACION LUXEMBURGO, QUIEN EJECUTÓ EN LA COMUNA EL PROGRAMA DE APOYO A LA ACTIVIDADES ECONOMICAS, SERVICIO A LA MICROEMPRESA DE FOSIS, QUIEN BENEFICIO A 10 MICROEMPRESARIOS DE LA COMUNA, POR UN TOTAL DE \$4.030.000.-

ENCARGADO INFORMATICA



Ilustre Municipalidad de Hualañe

# ORGANIZACIONES COMUNITARIAS

ENCARGADO INFORMATICA





PROGRAMA SUBSIDIO DE AGUA POTABLE

Sector Urbano		Sector Rural	
Cupos anual subsidios Tradicional	8.052	Cupos anual subsidios	3.924
Cupos anual subsidios Chilesolidadrio	528	Cupos anual subsidios Chilesolidadrio	180
Monto anual subsidios	\$ 53.876.556	Monto anual subsidios	\$ 12.601.620

Total beneficiarios Urbano y Rural	12.648
Total Monto Subsidio Urbano y Rural	\$ 66.478176

El sector Urbano es atendido por la Empresa AGUAS NUEVO SUR MAULE S. A.  
 El Sector Rural es atendido por los Comités COICABAR, COOPERATIVA DE AGUA POTABLE LA HUERTA LTDA. COMITÉ PERALILLOY COMITÉ ORILLA DE NAVARRO.

Lista de Espera Urbana	78
Lista de Espera Rural	70

b) ORGANIZACIONES COMUNITARIAS

Nº ORGANIZACION	TIPO DE ORGANIZACIÓN	Nº DE SOCIOS
30	Juntas de Vecinos	1.560
1	Unión Comunal de Juntas de Vecinos	93
5	Centro de Acción de la Mujer	68
5	Centros Culturales	82
7	Centros de Padres y Apoderados	1.246
13	Clubes de Adulto Mayor	328
1	Unión Comunal del Adulto Mayor	36
36	Clubes Deportivos	1358
4	Comités Agua Potable	686
23	Grupos Habitacionales	932
3	Grupos Juveniles	65
4	Asociaciones	138
<b>TOTAL ORG. 132</b>		<b>TOTAL SOCIOS 6.592</b>



c) JARDINES ALTERNATIVOS JUNJI

Costo por funcionamiento Anual de los Jardines

Nombre del Jardín Infantil o Sala Cuna	N° de Matrícula Anual	Total Monto Anual \$
Jardín Infantil Castillito de Sueños	768	39.734.784
La Huerta de Mataquito	456	23.592.528
Los Aromitos Barba Rubia	288	14.900.544
Capullito de Esperanza El Porvenir	396	24.585.897
Sala Cuna Castillito de Sueños	440	48.780.800
<b>T O T A L E S</b>	<b>2.348</b>	<b>\$ 151.594.557</b>

Costo Municipal por traslado de Párvulos a lo diferentes Jardines:

Nombre del Jardín	Total Kms.	Total Monto Anual \$
Jardín Infantil Castillito de Sueños	19.866	69.133.680
Los Cariñositos La Huerta de Mataquito	19.998	69.593.040
Los Aromitos Barba Rubia	24.192	84.188.160
Capullito de Esperanza El Porvenir	11.088	38.586.240
<b>T O T A L E S</b>	<b>75.134</b>	<b>\$ 261.501.120</b>

TANTO

d) CLUBES DE ADULTO MAYOR

Proyectos adjudicados por el Servicio Nacional del Adulto Mayor SENAMA \$ 3.850.850

Se realizan trabajos de manualidades, celebración del Día Internacional del Adulto Mayor, obtención del **Segundo Lugar de la fase Regional de Cuecas** del Adulto Mayor





Ilustre Municipalidad de Hualañe

# PROGRAMA PUENTE

ENCARGADO INFORMATICA



EL PROGRAMA PUENTE, PUERTA DE ENTRADA AL SISTEMA DE PROTECCIÓN CHILE SOLIDARIO, SE ENCUENTRA INSTALADO EN NUESTRA COMUNA DESDE MAYO DEL AÑO 2002, DESDE AHÍ A LA FECHA, SON 657 FAMILIAS LAS QUE HAN ENTRADO A ÉL. 470 DE ELAS YA HAN EGRESADO Y 187 SE ENCUENTRAN ACTIVAS, VALE DECIR, ESTÁN SIENDO VISITADAS POR UN APOYO FAMILIAR EN SUS DOMICILIOS, DONDE SE LES ENTREGA INFORMACIÓN CON RESPECTO A TEMAS DE *SALUD, EDUCACIÓN, IDENTIFICACIÓN, DINÁMICA DE FAMILIA, HABITABILIDAD, INGRESOS Y TRABAJO*, INTENTANDO QUE MANEJEN CONOCIMIENTOS BÁSICOS QUE LES PERMITAN BUSCAR Y/O GESTIONAR LAS SOLUCIONES A SUS NECESIDADES, CONTRIBUYENDO ASÍ A MEJORAR SU CALIDAD DE VIDA.

EL EQUIPO DE TRABAJO EN ESTE MUNICIPIO, QUE SE DENOMINA UNIDAD DE INTERVENCIÓN FAMILIAR, ESTA CONFORMADO POR 4 PROFESIONALES:

- RAMIRO CORDERO NÚÑEZ, JEFE DE LA UNIDAD DE INTERVENCIÓN FAMILIAR.
- MARICELA MUÑOZ ORÓSTICA, ASISTENTE SOCIAL, APOYO FAMILIAR
- MARÍA INÉS FUENZALIDA RODRÍGUEZ, ASISTENTE SOCIAL, APOYO FAMILIAR
- CARMEN GLORIA ABARCA BAEZA, ASISTENTE SOCIAL, APOYO FAMILIAR.

DURANTE EL AÑO 2008 SE CONTACTÓ A 65 FAMILIAS Y PARA ESTE AÑO 2009 CONTAMOS CON UNA COBERTURA DE 69 FAMILIAS, LAS QUE SERÁN CONTACTADAS EN FORMA PAULATINA, DESDE MARZO A OCTUBRE.

FUERA DE LA ATENCIÓN PSICOSOCIAL QUE RECIBEN LAS FAMILIAS, ES DECIR, LAS VISITAS EN SU DOMICILIO, VARIAS DE ELAS SE VEN BENEFICIADAS CON DIFERENTES PROYECTOS QUE PROVIENEN DE FONDOS FOSIS, TALES COMO APOYO AL MICROEMPENDIMIENTO (PAME), APOYO A LAS ACTIVIDADES ECONÓMICAS (PAAE), HABITABILIDAD, APOYO AL AUTOCONSUMO FAMILIAR (APFA). DURANTE EL AÑO 2008 SE PUDO CONTAR CON LOS SIGUIENTES FINANCIAMIENTOS:

- PROGRAMA DE APOYO AL MICROEMPENDIMIENTO (PAME): BENEFICIANDO A 25 FAMILIAS, CON UN MONTO INDIVIDUAL DE INVERSIÓN DE \$300.000.- C/UL. ESTE PROGRAMA FUE EJECUTADO POR LA CONSULTORA GTC. (INVERSIÓN TOTAL \$7.500.000.-)





- PROGRAMA DE APOYO A LAS ACTIVIDADES ECONÓMICAS (PAAE): BENEFICIANDO A 8 FAMILIAS, CON UN MONTO INDIVIDUAL DE INVERSIÓN DE \$400.000.- c/u. ESTE PROGRAMA FUE EJECUTADO POR LA CONSULTORA GTC. (INVERSIÓN TOTAL \$3.200.000.-)
  
- PROGRAMA DE AUTOCONSUMO FAMILIAR (APEA): BENEFICIANDO A 15 FAMILIAS, CON UN MONTO INDIVIDUAL DE INVERSIÓN DE \$150.000.- c/u. PROGRAMA QUE FUE EJECUTADO POR LA CONSULTORA SICA. INVERSIÓN TOTAL \$2.250.000.-)

DURANTE ESTE AÑO 2009, NUEVAMENTE SE INVERTIRÁ EN DIFERENTES PROGRAMAS EN BENEFICIO DE LAS FAMILIAS QUE PERTENECEN A ESTE PROGRAMA.



**Ilustre Municipalidad de Hualañe**

# **ADMINISTRACION Y FIANANZAS**

ENCARGADO INFORMATICA





# GASTOS

CUENTAS	MONTO S
GASTOS EN PERSONAL	372.561.860
C XP BIENES Y SERVICIOS DE CONSUMOS	299.217.802
TRANSFERENCIAS CORRIENTES	252.651.206
INTEGRO AL FISCO	135.264
OTROS GASTOS CORRIENTES	228.980
ADQ DE ACTIVOS NO FINANCIEROS	20.117.888
INICIATIVA DE INVERSION	11.457.262
TRANSFERENCIAS DE CAPITAL	6.305.550
SALDO FINAL DE CAJA	0
<b>TOTAL</b>	<b>962.675.812</b>

## GASTO EN PERSONAL

CUENTAS	MONTO S
PERSONAL DE PLANTA	217.142.279
PERSONAL A CONTRATA	52.482.237
OTRAS REMUNERACIONES	59.828.797
OTRAS GASTOS EN PERSONAL	43.108.547
<b>TOTAL</b>	<b>372.561.860</b>

## GASTOS BIENES Y SERVICIOS DE CONSUMO

CUENTA	MONTO S
ALIMENTOS Y BEBIDAS	1.852.654
TEXTILES, VESTUARIOS Y CALZADOS	1.092.642
COMBUSTIBLES Y LUBRICANTES	39.930.431
MATERIALES DE USO Y CONSUMO	25.556.161
SERVICIOS BASICOS	131.919.845
MANTENIMIENTOS Y REPARACIONES	16.338.581
PUBLICIDAD Y DIFUSION	4.715.931
SERVICIOS GENERALES	53.093.267
ARRIENDO	11.985.530

ENCARGADO INFORMATICA

**Ilustre Municipalidad de Hualañe**

SERVICIOS FINANCIEROS Y DE SEGURO	4.726.762
SERVICIOS TECNICOS Y PROFESIONALES	1.951.267
OTROS GASTOS EN BIENES Y SERVICIOS DE CONSUMOS	6.054.731
<b>TOTAL</b>	<b>299.217.802</b>

**GASTOS INTEGRO AL FISCO**

<b>CUENTA</b>	<b>MONTO \$</b>
IMPUESTO	135.264
<b>TOTAL</b>	<b>135.264</b>

**OTROS GASTOS CORRIENTES**

<b>CUENTA</b>	<b>MONTO \$</b>
DEVOLUCIONES	228.980
<b>TOTAL</b>	<b>228.980</b>

<b>ADQUISICION DE ACTIVOS NO FIJOS</b>	
<b>CUENTA</b>	<b>MONTO \$</b>
VEHICULOS	12.993.500
MOBILIARIOS Y OTROS	2.764.167
MAQUINAS Y EQUIPOS	1.526.881
EQUIPOS INFORMATICOS	2.833.340
<b>TOTAL</b>	<b>20.117.888</b>

**INICIATIVA DE INVERCION**

<b>CUENTA</b>	<b>MONTO \$</b>
ESTUDIOS BASICOS	2.226.445
PROYECTOS	9.230.817
<b>TOTAL</b>	<b>11.457.262</b>

ENCARGADO INFORMATICA





<b>TRANSFERENCIA DE CAPITAL</b>	
<b>CUENTA</b>	<b>MONTO S</b>
AL SECTOR PRIVADO	0
A OTRAS ENTIDADES PUBLICAS	6.305.550
<b>TOTAL</b>	<b>6.305.550</b>

**PUBLICIDAD Y DIFUSION**

<b>CUENTA</b>	<b>MONTO</b>
SERVICIOS DE PUBLICIDAD	4.055.481
SERVICIO DE PUBLICIDAD	660.450
ENCUADERNACION Y EMPASTE	0
OTROS	0
<b>TOTAL</b>	<b>4.715.931</b>

**SERVICIOS GENERALES**

<b>CUENTA</b>	<b>MONTO S</b>
SERVICIOS DE ASEO	12.125.951
SERVICIOS DE VIGILANCIA	0
SERVICIOS DE MANTENCION DE JARDINES	7.850.317
SERVICIOS DE MANTENCION DE ALUMBRADO PUBLICO	2.523.000
MANTENCION DE SEMAFOROS	0
PASAJE, FLETE Y BODEGAJE	739.774
SALAS CUNAS Y/O JARDINES	21.177.198
SERVICIOS DE PRODUCCION Y DESARROLLOS DE EVENTO	559.300
OTROS	0
SERVICIO DE MANTENCION ELECTRICAS	392.800
<b>TOTAL</b>	<b>45.368.340</b>

**MANTENIMIENTO DE USO Y CONSUMO**

<b>CUENTA</b>	<b>MONTO S</b>
MATERIALES DE OFICINA	489.097
PRODUCTOS QUIMICOS	21.800
FERTILIZATES Y OTROS	0
MATERIALES Y UTILES DE ASEO	564.687
MENAJE	0
INSUMOS, REPUESTOS Y ACCESORIOS COMPUTACIONALES	760.792
MATERIALES PARA MANTENCION Y REPARACION DE INMUEBLES	2.100.233
REPUESTOS Y ACCESORIOS DE VEHICULOS	11.012.550





**Ilustre Municipalidad de Hualañe**

OTROS MATERIALES	3.777.915
MATERIALES PARA ALUMBRADO PUBLICO	2.385.372
OTROS	443.715
<b>TOTAL</b>	<b>21.556.161</b>

**MANTENIMIENTO Y REPARACION**

CUENTA	MONTO S
MANTENCION Y RAPARACION DE EDIFICACION	0
MANTENCION Y REPARACION DE VEHICULOS	2.310.615
MANTENCION Y REPARACION DE MOBILIARIO Y OTROS	105.255
MANTENCION Y REPARACION DE MAQ. Y EQUIP. DE OFICINA	1.250.169
MANTENCION Y REPARACION DE MAQ. Y EQUIP. DE PRODUCCION	7.682.826
MANTENCION Y REPARACION DE EQUIP. INFORMATICOS	0
OTROS	4.989.716
<b>TOTAL</b>	<b>16.338.581</b>

**SERVICIO FINANCIERO Y DE SEGURO**

CUENTA	MONTO S
GASTOS FIANCIEROS	0
GASTO SEGUROS	3.057.331
GASTOS BANCARIOS	1.669.431
OTROS	0
<b>TOTAL</b>	<b>4.726.762</b>

**PUBLICIDA Y DIFUCION**

CUENTA	MONTO
SERVICIOS DE PUBLICIDAD	4.055.481
SERVICIO DE PUBLICIDAD	660.450
ENCUADERNACION Y EMPASTE	0
OTROS	0
<b>TOTAL</b>	<b>4.715.931</b>

ENCARGADO INFORMATICA





**Ilustre Municipalidad de Hualañe**

**SERVICIOS TECNICOS Y DE DIFUSION**

CUENTA	MONTO
CURSO Y CAPACITACIONES	1.558.500
SERVICIOS INFORMATICOS	226.100
OTROS	166.667
<b>TOTAL</b>	<b>1.951.267</b>

**OTROS GASTOS EN BIENES Y SERVICIOS DE CONSUMO**

CUENTA	MONTO \$
GASTOS MENORES	4.974.055
GASTOS PRESUPUESTARIOS	456.994
INTERES Y MULTAS	335.603
OTROS	0
<b>TOTAL</b>	<b>5.766.652</b>

**AL SECTOR PRIVADO**

CUENTA	MONTO \$
FONDO DE EMERGENCIA	3.998.070
ORGANIZACIONES COMUNITARIAS	0
FONDEVE	7.713.530
FONDECH	2.170.000
SUBENCIONES <i>Subvenciones (10)</i>	15.781.000
ASISTENTE SOCIAL	11.333.199
PREMIOS Y OTROS	2.645.000
OTRAS TRANSFERENCIAS AL SECTOR PRIVADO	1.980.000
<b>TOTAL</b>	<b>45.620.799</b>

**OTRAS ENTIDADES PUBLICAS**

CUENTA	MONTO \$
A LOS SERVICIOS DE SALUD	0
AL FONDO COMUN MUNICIPAL	65.362.749
A LOS SERVICIOS INCORPORADOS A SU GESTIOS	139.996.000
A LAS ASOCIACIONES <i>Asociaciones (10)</i>	1.701.663
<b>TOTAL</b>	<b>207.060.412</b>

ENCARGADO INFORMATICA





# INGRESOS

CUENTA	MONTO S
TRIBUTO SOBRE EL USO	239.955.060
TRANSEERENCIAS CORRIENTES	14.005.616
RENTAS DE LA PROPIEDAD (12)	7.012.830
INGRESOS DE OPERACIÓN	0
OTROS INGRESOS CORRIENTES	926.050.859
VENTA DE ACTIVOS NO FINANCIEROS	0
VENTA DE ACTIVOS FINANCIEROS	0
RECUPERACION DE PRESTAMOS	0
TRANSEERENCIAS PARA GASTOS DE CAPITAL	1.067.023
ENDEUDAMIENTO	0
SALDO INICIAL DE CAJA	0
<b>TOTAL</b>	<b>1.188.091.388</b>

## TRIBUTO SOBRE EL USO DE BIENES Y LA REALIZACION DE ACTIVIDADES

CUENTAS	MONTO S
PATENTES Y TASA POR ....	54.286.118
PERMISO Y LICENCIAS	121.659.017
PARTICIPACION EN IMPUESTO TERRITORIAL	54.203.943
OTROS TRIBUTOS (13)	9.755.982
<b>TOTAL</b>	<b>239.905.060</b>

## TRANSFERENCIAS CORRIENTES

CUENTAS	MONTO S
DEL SECTOR PRIVADO	0
DE OTRAS ENTIDADES PUBLICAS	14.005.616
DE ENTIDADES PUBLICAS NO FINANCIERAS	0
DE ENTIDADES PUBLICAS FINANCIERAS	0
<b>TOTAL</b>	<b>14.005.616</b>





**Ilustre Municipalidad de Hualañe**  
RENTAS DE PROPIEDAD

<b>CUENTAS</b>	<b>MONTO \$</b>
ARRIENDO DE ACTIVOS NO FINANCIEROS	6.890.060
DIVIDENDOS	122.770
INTERESES	0
PARTICIPACION DE UTILIDADES	0
OTRAS RENTAS DE LA PROPIEDAD	0
<b>TOTAL</b>	<b>7.012.830</b>

OTROS INGRESOS CORRIENTES

<b>CUENTA</b>	<b>MONTO \$</b>
RECUPERACION Y REEMBOLSOS POR LICENCIAS MEDICAS	7.044.028
MULTAS Y SANCIONES	7.928.855
PARTICIPACION DEL FCM	900.625.210
FONDOS DE TERCERO	1.001.278
OTROS	9.451.488
<b>TOTAL</b>	<b>926.050.859</b>

TRANSFERENCIA PARA GASTO DE PERSONAL

<b>CUENTA</b>	<b>MONTO \$</b>
DEL SECTOR PUBLICO	0
DE OTRAS ENTIDADES PUBLICAS	1.067.023
<b>TOTAL</b>	<b>1.067.023</b>

ARRIENDO DE ACTIVOS NO FINANCIEROS

<b>CUENTA</b>	<b>MONTO \$</b>
ARRIENDO DE PISCINA MUNICIPAL	729.500
ARRIENDO DE GIMNASIO MUNICIPAL	2.480.700
ARRIENDO DE GIMNASIO UNION COMERCIAL	1.340.590
ARRIENDO DE MAQUINARIA	2.339.270
<b>TOTAL</b>	<b>6.890.060</b>



**Ilustre Municipalidad de Hualañe**  
**PERMISOS Y LICENCIAS**

<b>CUENTA</b>	<b>MONTO \$</b>
PERMISOS DE CIRCULACION	99.365.947
LICENCIAS DE CONDUCIR Y SIMILARES	21.912.452
OTROS	350.618
<b>TOTAL</b>	<b>121.629.017</b>

**PATENTES Y TASAS POR DERECHO**

<b>CUENTA</b>	<b>MONTO \$</b>
PATENTES MUNICIAPLES	21.635.034
DE ASEO	13.474.365
OTROS D	19.216.057
OTROS	10.662
<b>TOTAL</b>	<b>54.336.118</b>

ENCARGADO INFORMATICA





Ilustre Municipalidad de Hualañe

# PRODESAL

ENCARGADO INFORMATICA



## Ilustre Municipalidad de Hualañe

Es un Programa ejecutado por Municipalidades (excepcionalmente por Proveedores de Fomento) a las que INDAP transfiere recursos a través de un Convenio, los que se complementan con los recursos que aportan dichas entidades ejecutoras. El Municipio contrata a un Equipo Técnico, el cual atiende a los(as) usuarios(as) organizados en Unidades Operativas, entendiéndose por tales a un conjunto de pequeños(as) productores(as) agrícolas y/o campesinos(as) y sus familias del segmento multiactividad, conformados por un máximo de 100 a 120 beneficiarios(as), organizados en grupos, ubicados en un territorio de características homogéneas, geográficamente cercanos (de acuerdo a las realidades de cada región del país) dentro de la comuna.

Esta alianza entre INDAP y los Municipios apunta a ampliar las competencias técnicas, capacidades y recursos institucionales para entregar una atención más integrada a los usuarios(as). De esta manera los Municipios que ejecutan el Programa deberán canalizar los subsidios sociales y servicios básicos prestados por la municipalidad hacia los usuarios(as) del Programa y apoyar la articulación con otras instituciones de fomento locales

Esta dirigido a pequeños(as) productores(as) agrícolas y/o campesinos(as) y sus familias, con menor grado de desarrollo productivo, diferenciándose dos segmentos:

- Aquellos cuyo destino principal de la producción es el autoconsumo, por lo tanto requieren apoyos para optimizar sus sistemas productivos, de manera de generar ahorro de egresos y excedentes que les permitan iniciar emprendimientos productivos que se inserten en los mercados.
- Aquellos cuyo destino principal es la venta de sus productos, por lo tanto requieren fortalecer los niveles de competitividad y de articulación a mercados, para desarrollar y consolidar los emprendimientos productivos y/o negocios

### CONVENIO

INDAP-MUNICIPALIDAD DE HUALAÑE

RESPONSABLES

LEONIDAS CANCINO

KATHERINE MORALES

JUAN CARLOS REBOLLEDO,

OCIEL NUÑEZ

ENCARGADO INFORMATICA





## Ilustre Municipalidad de Hualañe

- Exposición Prodesal



Operativos pecuarios de Otoño y Primavera  
Incluye contratación de Médico Veterinario y compra de productos  
Vacunado y desparasitado mas de 3.000 cabezas de ganado





**Ilustre Municipalidad de Hualañe**  
**Contratación de especialista en hortalizas**



- Compra de productos Agroquímicos
- Compra de implementos veterinarios
- Compra de semillas para agricultores





**Parcelas demostrativa de hortalizas**





Parcela demostrativa de cucurbitáceas

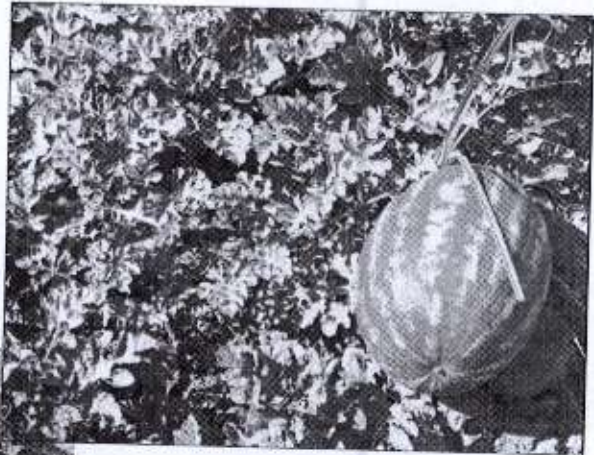

- Compra fertilizantes:
  - Urea, muriato de K, Mezcla, Ultrasol, Salitre
- Fardos emergencia por inundación
- Gira técnica productoras de flores
- Compra de planta de hortalizas (tomates y lechugas).





Curso de deshidratado solar





•Curso de conservas

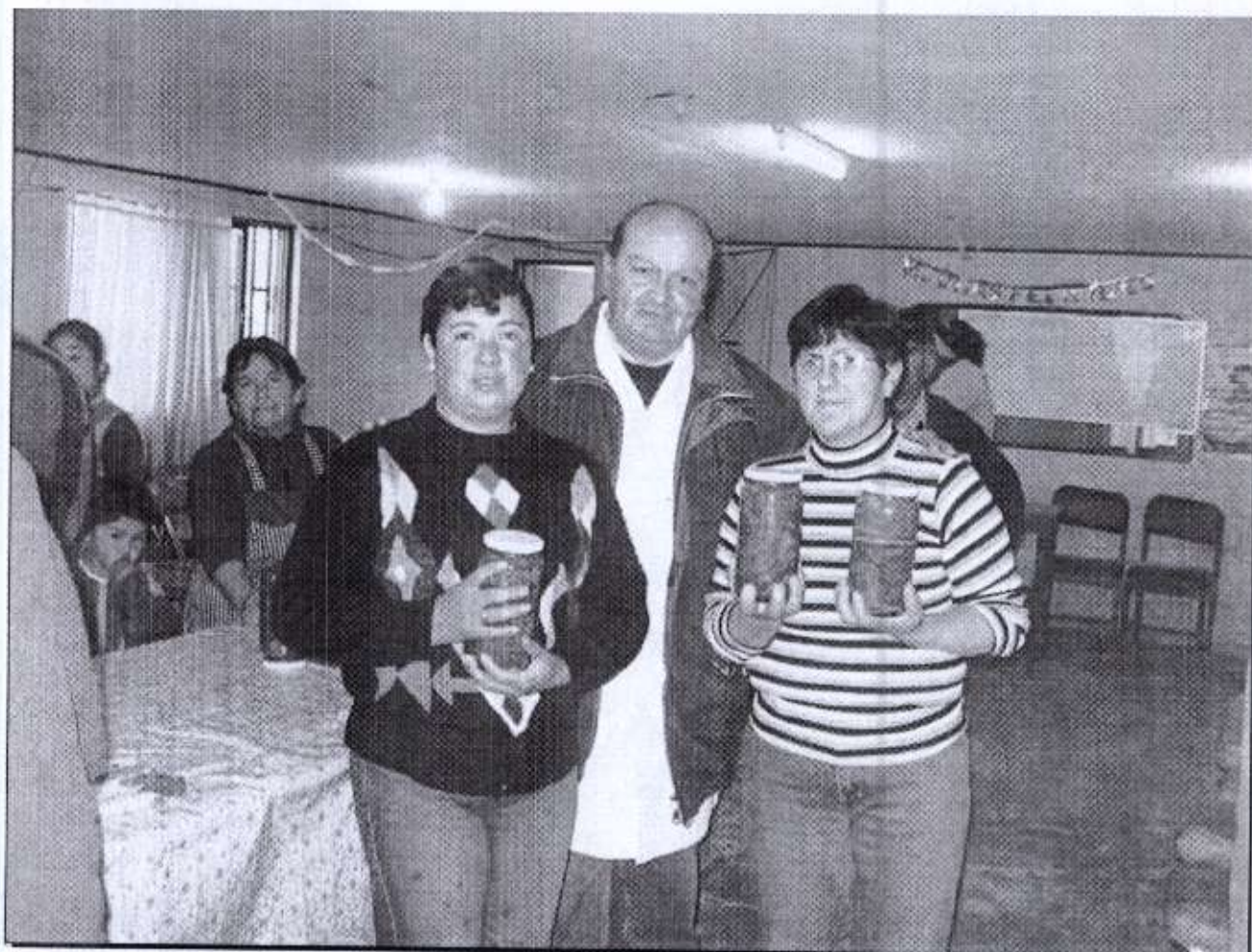





Ilustre Municipalidad de Hualañe

### Parcela demostrativa de Arándanos



ENCARGADO INFORMATICA





Estación de monta Mira Río (31 montas)

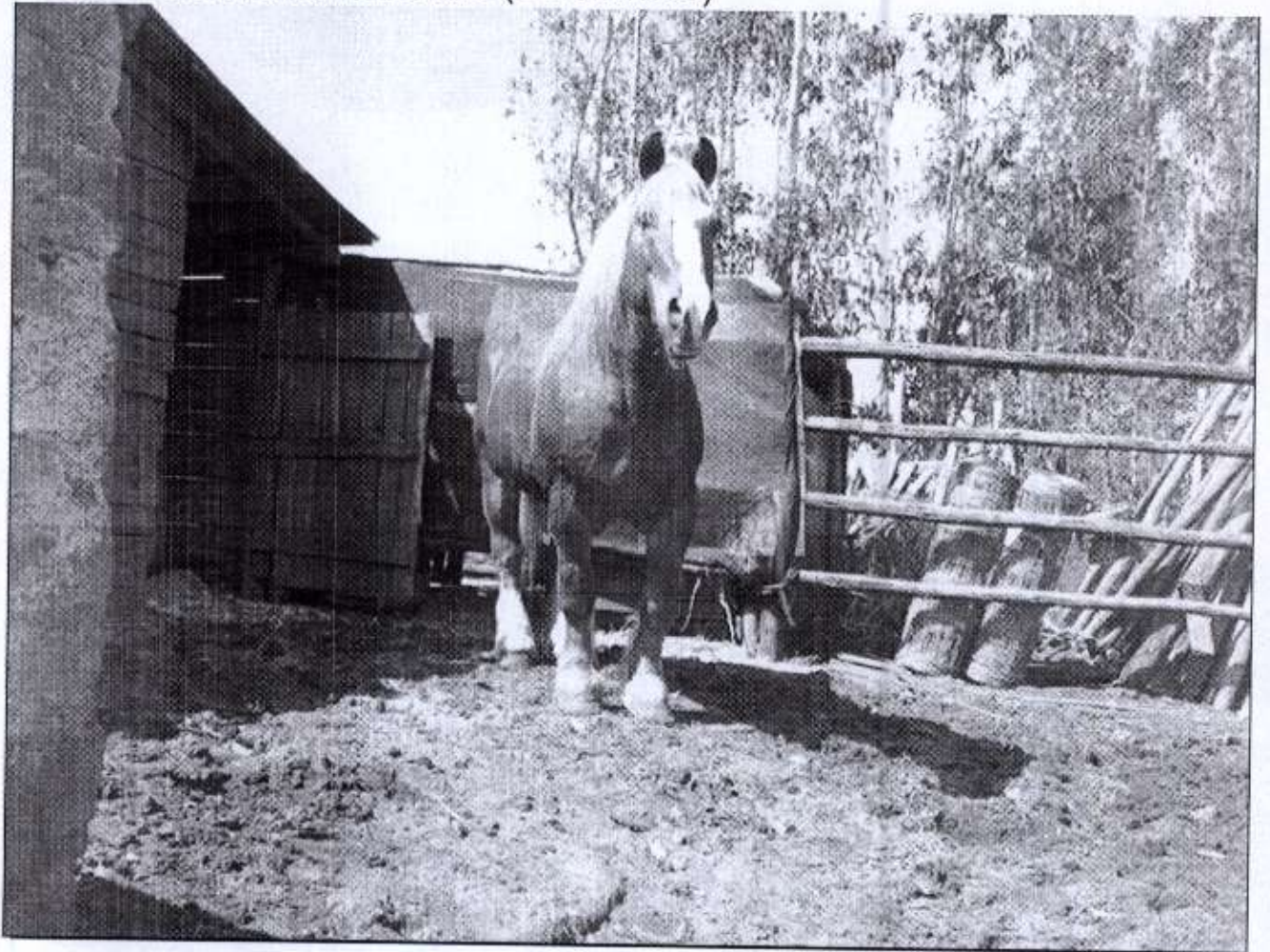





## Mejoramiento norias de riego

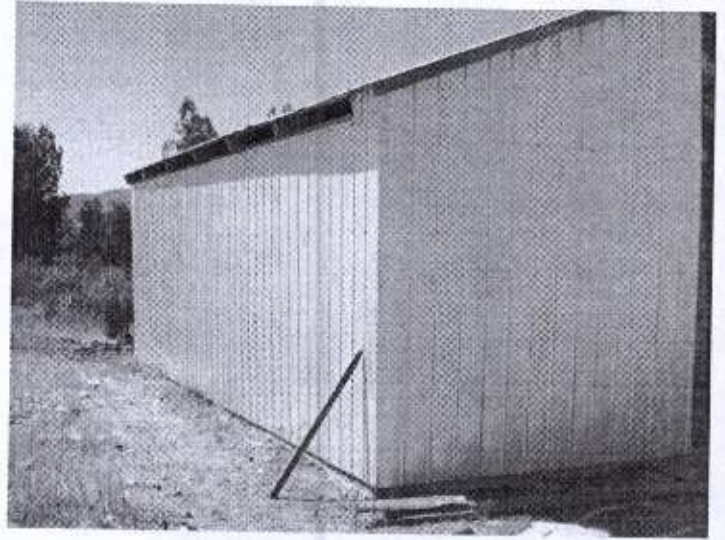





- Operativo desinfección de carozos ( El Buche).
  - Encuestas de diagnóstico
  - Entrega de bonos Prodesal
- 
- Proyectos de Inversión Prodesal (PDI Prodesal)
  - Beneficiarios: alrededor de 15 millones

	BENEFICIARIO PRODESAL 1	GRUPO	TIPO DE INVERSIÓN
1	Marcelo Lorca Pizarro	Peralillo	Galpón
2	Ana María Llanca Verdugo	Los Coipos/Barba	Invernadero
3	Ricardo Rojas Ibarra	La Huerta	Galpón
4	Lorena Hernández Alvarado	La Huerta	Invernadero
5	René Verdugo Castro	Los Coipos/Barba	Corral Ovino
6	Gloria Retamal Barrios	La Huerta	Invernadero
7	María Marchant Navarro	La Huerta	Invernadero
8	María Vargas Reyes	La Huerta	Invernadero
9	Miriam Fuentes Cabrera	El Rincón	Invernadero
10	Ramón Garcés Ormazábal	El Rincón	Invernadero
11	Luis Álvaro Flores Guerra	Los Coipos/Barba	Riego
12	Ricardo Rojas Cubillos	Peralillo	Galpón





Nº	BENEFICIARIO PRODESAL 2	GRUPO	TIPO DE INVERSIÓN
1	Fernando del Carmen Céspedes Reyes	Remolino	Galpón
2	Manuel Leonardo Torres Muñoz	Parronal	Galpón
3	Juan Carlos Baeza Díaz	El Porvenir	Galpón
4	María Elena Olmedo Yáñez	El Porvenir	Taller Artesanal
5	Transito Canales Valdés	Orilla de Navarro	Invernadero
6	José Roberto Farías Muñoz	El Porvenir	Herramientas
7	Bernardino de Jesús del Carmen Valdivia Navarro	El Molino	Motobomba
8	Emilio del Carmen Valenzuela Aliaga	Mira Río	Galpón
9	Jaime Alejandro Cáceres Oyarzo	Mira Río	Galpón
10	José Aladino Mercado Mercado	Mira Río	Galpón
11	Julio Hernán Iturriaga Navarro	Mira Río	Galpón
12	Luis Humberto Iturriaga Navarro	Mira Río	Galpón
13	Sergio del Carmen Martínez Ahumada	El Molino	Galpón
14	José Román Núñez Aliaga	Remolino	Centrífuga
15	Enrique del Carmen Muñoz Galaz	Mira Río	Galpón
16	Luis Washington Quezada Quezada	El Molino	Motobomba
17	René del Carmen Navarro	Orilla de Navarro	Colmenas

APOYO Y GESTION

- Capacitación SENCE
- Entrega de alimento emergencias
- Visita INIA Cauquenes
- Apoyo agricultores con maquinaria municipal









RECURSOS GESTIONADOS POR PRODESAL  
2008

BONO O PROGRAMA	MONTO EN PESOS
Bono fertilizantes	21.600.000
Programa Maíz	18.000.000
Proyectos asociativos de riego	20.000.000
Programa de suelos degradados	40.000.000
Proyectos PDI Prodesal	15.000.000
Proyectos PDI INDAP	35.000.000
Bono reposición inundaciones	20.000.000
Programa viñas	10.168.600
Mejoramiento norias de riego	21.000.000
Estación de monta Equina	2.240.000
Recursos Prodesal INDAP	43.180.490
Aporte Municipal (UF 305,6)	6.000.000
<b>Total</b>	<b>252.189.090</b>



Ilustre Municipalidad de Hualañe

# DEPARTAMENTO DE EDUCACION

ENCARGADO INFORMATICA





## Ilustre Municipalidad de Hualañe

Este Departamento administra 12 Establecimientos Educativos; la Biblioteca Pública; el Estadio Municipal y los Gimnasios Deportivos "San José" y "U. Comercial".

Esta Unidad Municipal hace suya la misión de contribuir a que todos los niños, jóvenes y adultos tengan acceso a una educación de calidad, que les permita la integración al pleno desarrollo de la comuna.

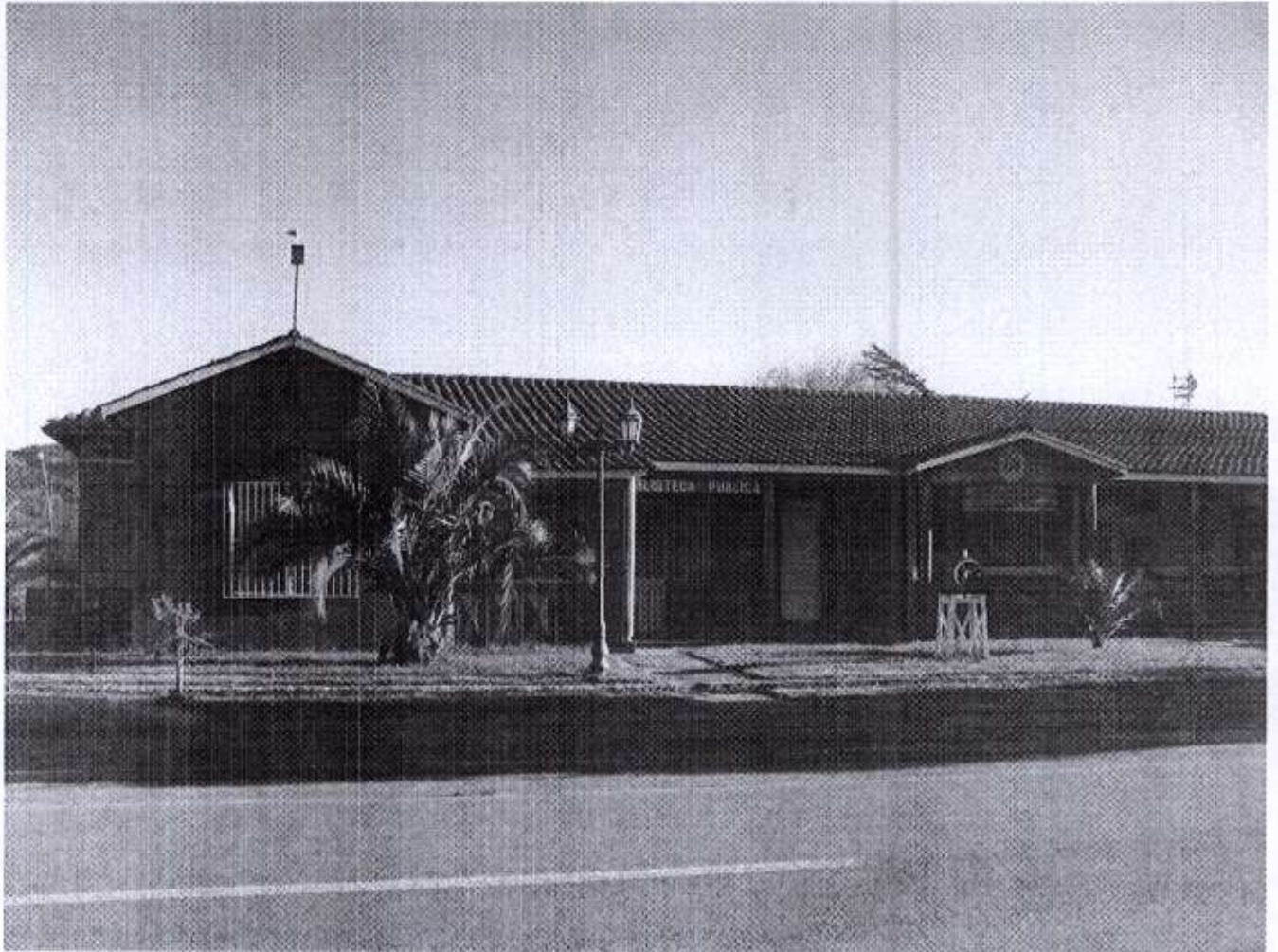

ENCARGADO INFORMATICA



MATRICULAS 2008

Establecimiento	Nº Prof.	PK	K	1º	2º	3º	4º	5º	6º	7º	8º	Total
O. Navarro	1			2	8	5	4	9	4			32
Quilico	1				1		1	1	1			4
Los Sauces	1			1	2	3	3		1			10
El Buche	1				1			1				2
Espinalillo	2			6	7	9	4	7	6			39
Caone	2				6	6	5	8	2			27
Barba - Rubia	5			7	5	4	2	7	5	9	15	54
La Huerta	10	5	25	10	15	17	18	10	11	16	22	149
Mira - Rio	9			10	18	11	17	14	18	17	17	122
Peralillo	10	8	15	16	23	17	13	29	23	35	30	209
M. M. Larraín	33	17	48	78	86	77	77	65	78	73	107	706
T. Básica		30	88	130	172	149	144	151	149	150	191	1354
Liceo	23			151	147	135	101					534
Total Comuna	99											1888





### FINANZAS

SUBVENCION ESCOLARIDAD	M\$ 1.255.756.-
OTROS APORTE	M\$ 170.170.-
REINTEGROS	M\$ 28.344.-
APORTE MUNICIPAL	M\$ 90.937.-
TOTAL INGRESO AÑO 2007	M\$ 1.545.207.-

### EGRESOS

PERSONAL DE PLANTA	M\$ 846.909.-
PERSONAL DE CONTRATA	M\$ 150.883.-
OTRAS REMUNERACIONES	M\$ 212.354.-
BIENES DE SERVICIO DE CONSUMO	M\$ 104.498.-
INDEMICACIONES RETIRO PROFESORES	M\$ 61.364.-
TRANSFERENCIAS CORRIENTES	M\$ 1.022.-
OTROS GASTOS CORRIENTES	M\$ 591.-
ADQUISICION DE ACTIVOS NO FINANCIEROS	M\$ 27.438.-
INICIATIVAS DE INVERSIONES	M\$ 4.949.-
TOTAL EGRESOS	M\$ 1.410.008.-



# EDUCACION EXTRAESCOLAR

Son actividades que complementan la educación integral. Durante el año 2007 se ejecutaron proyectos deportivos en convenio con Chiledeportes.

15

PROYECTOS 2007	DISCIPLINA DEPORTIVA
Hualañe forma campeones en Ciclismo	Ciclismo

16

PROGRAMA	AREA SOCIAL	AREA CIENTIFICA	AREA ARTISTICA	AREA DEPORTE
G. EXTRA ESCOLARES	6	8	20	22
G. JEC	7	75	21	24

FINANCIAMIENTO	APORTE
CHILEDEPORTES	M\$ 1 842 -
MUNICIPALIDAD	M\$ 100 -
TOTAL	M\$ 1 066 -

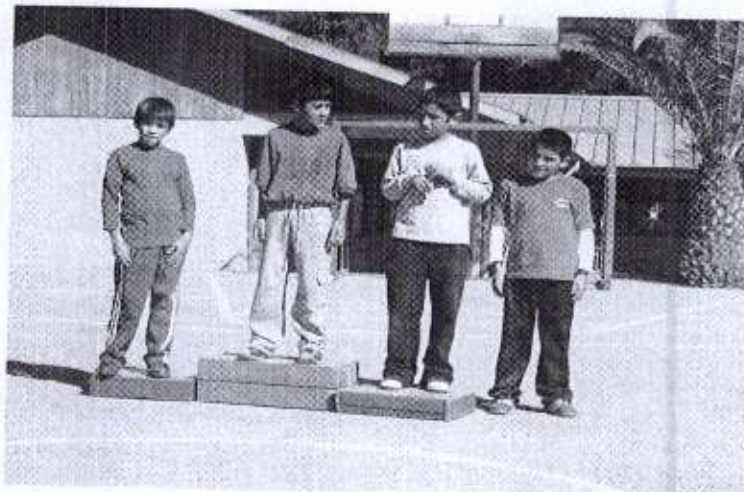

ENCARGADO INFORMATICA





## ALIMENTACIÓN Y SALUD ESCOLAR

Son programas del Ministerio de Educación que benefician a los alumnos en la alimentación y atención médica que requieren.

Atenciones Médicas Especialidades	138
--------------------------------------	-----

Raciones Alimenticias Diarias	
*Prebasicas (12)	114
*Basicas (18)	1067
*Media (Almuerzos)	297
*Media(Desayunos)	100
*Chile Solidario	248

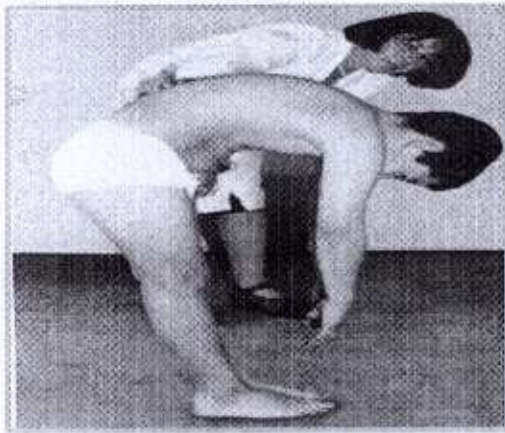



## EDUCACION DE ADULTOS

**Programa Chile-Califica: Destinado a personas adultas que requieren completar sus estudios. Durante el año se beneficiaron 86 personas de los sectores de El Porvenir, Limávida y Hualañé Urbano.**

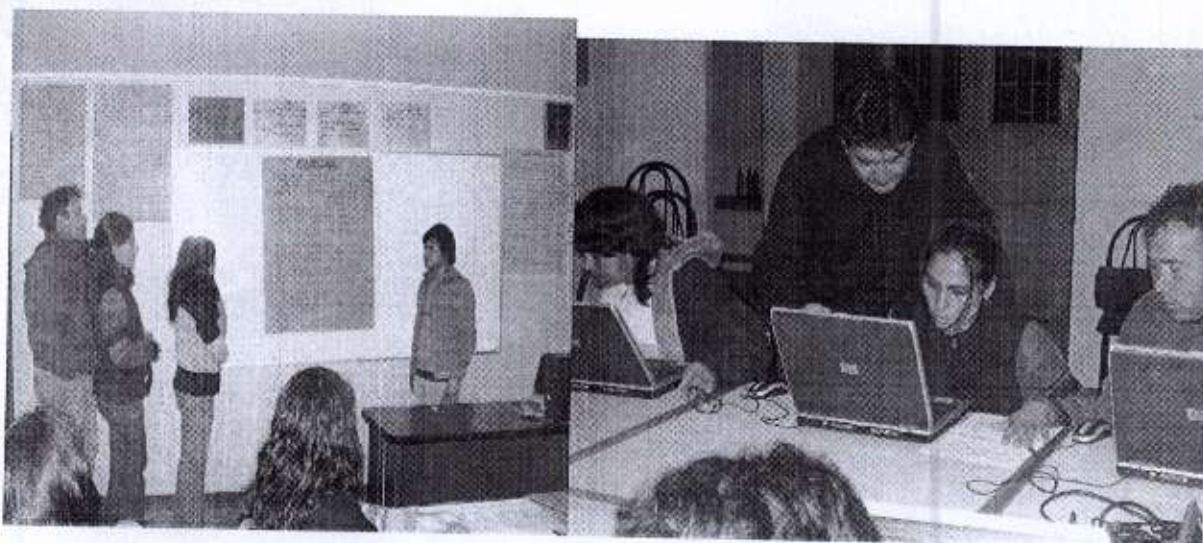





**Ilustre Municipalidad de Hualañe**

## **PROGRAMA BIBLIOREDES**

Se desarrolla en la Biblioteca Municipal y su objetivo es disminuir la Brecha Digital que existe en nuestra Comuna, a través del acceso gratuito a Computadores, Internet y Capacitación Tecnológica, especialmente de personas adultas.

**METAS AÑO 2008**



- ❖ **Cursos Alfabetización Digital**  
83 Personas
- ❖ Avanzada 116 Personas
- ❖ Contenido Local 10 Personas
- ❖ Página WEB 5 Personas
- ❖ **Total Capacitaciones 2008**  
214 Personas.

ENCARGADO INFORMÁTICA



**RESULTADOS PRUEBA SELECCIÓN UNIVERSITARIA  
(PSU 2008)**

<b>PUNTAJE PROMEDIO</b>	<b>2007</b>	<b>2008</b>
LENGUAJE Y COMUNICACIÓN	438	458,5
MATEMATICA	483	498,85
ALUMNOS RINDIERON PSU	103	95





Ilustre Municipalidad de Hualañe

## INICIATIVAS 2008

Talleres para Padres y Apoderados  
M\$ 13.000



ENCARGADO INFORMÁTICA



**Ilustre Municipalidad de Hualañe**

**Red Informática Local  
(Intranet)  
M\$ 52.000**

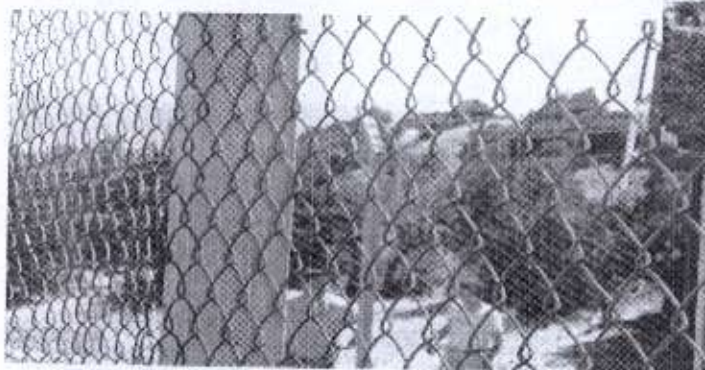

ENCARGADO INFORMATICA





## Capacitación de RRHH M\$ 42.500





Ilustre Municipalidad de Hualañe

Transporte Escolar y Equipos Técnicos  
M\$ 25.000



ENCARGADO INFORMATICA





**Illustre Municipalidad de Hualañe**

PROYECTOS PMU 2008

CONSTRUCCION ESCUELA LOS SAUCES  
MONTO APROBADO \$ 38.731.404.-



ENCARGADO INFORMATICA



**Ilustre Municipalidad de Hualañe**

**MEJORAMIENTO ESCUELA  
BARBA RUBIA  
MONTO APROBADO M \$ 28.647.**



ENCARGADO INFORMATICA





Ilustre Municipalidad de Hualañe

## AMPLIACION Y REPARACION ESCUELA

MONTO APROBADO M\$ 6.125.-



ENCARGADO INFORMATICA



PROYECTO ENLACE 2007

ESTABLECIMIENTO	PC ESCRITORIO	DE NOTBOOK	PROYECTORES
LICEO	3	4	5
LA HUERTA	10	2	3
MIRA RIO	15	2	3
ORILLA NAVARRO	0	1	1
QUILICO	0	1	1
ESPINALILLO	0	1	1
LOS SAUCES	0	1	1
EL BUCHE	0	1	1
BARBA RUBIA	0	1	1
CAONE	0	1	1
PERALILLO	23	2	3
M. M. LARRAIN	12	5	6
TOTALES	63	22	27







**Ilustre Municipalidad de Hualañe**

# **DEPARTAMENTO DE SALUD**

ENCARGADO INFORMATICA



## ESTRUCTURA ORGANICA

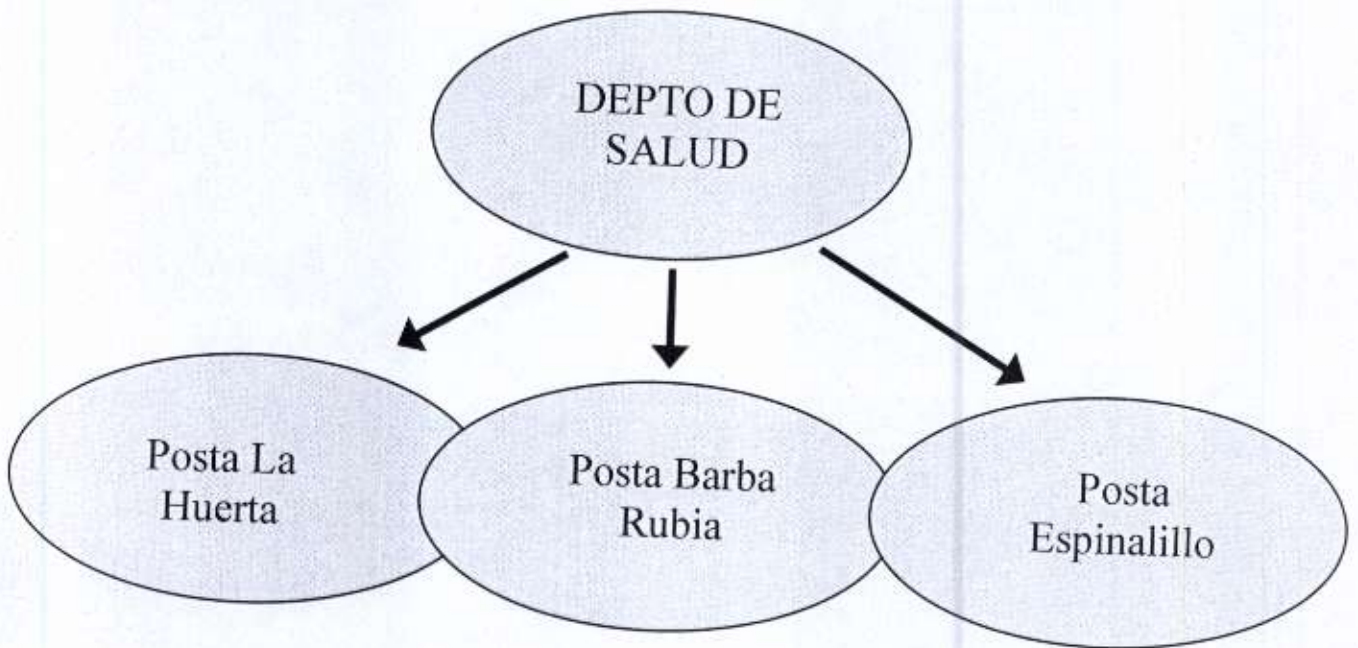





## FUNCIONARIOS

- Permanentes:
- 1 Médico
- 1 Enfermera (actualmente no)
- 1 Nutricionista
- 1 Matrona
- 1 Odontóloga
- 5 Paramédicos
- 1 Técnico Dental
- 3 Auxiliares de Servicio
- 1 Chofer (actualmente dos)

### Transitorios:

- 2 Médicos Rondas Extras (La Huerta y Barba Rubia)
- 1 Psicólogo
- 1 Asistente Social
- 1 Enfermera



## PROMOCION EN SALUD

Aporte en cepillos y pasta dental a niños de pre-kinder a 4° básico, de las escuelas de la comuna.  
Aporte \$ 354.000.







Apoyo en materiales para manualidades Adultos mayores \$406.000





## Ilustre Municipalidad de Hualañe

Se aportó dinero en efectivo a las diferentes escuelas de la comuna, a 03 jardines familiares y al jardín infantil El Provenir mas apoyo al DAEM en extrescolar, para realizar diferentes actividades relacionadas con Vida Saludable, todo con un costo de \$ 2.340.000,-

### CUENTA PUBLICA, AÑO 2007.

<b>INGRESOS</b>	<b>\$</b>
Transferencias del Servicio de Salud	118.897.575
De otras entidades publicas (Aguinaldo Fiestas Patrias y Navidad, Bonos etc.)	2.860.551
Aportes de la Municipalidad	38.251.000
Otros Ingresos (reintegros licencias medicas, otros)	9.444.880
<b>TOTAL INGRESOS</b>	
<b>M\$</b>	<b>169.454.006</b>

Gastos por Funcionamiento	
COMBUSTIBLE	2.703.350
MATERIALES DE USO Y CONSUMO	12.390.294
SERVICIOS BASICOS	3.561.109
MATERIALES Y REPARACIONES	705.208
PUBLICIDAD Y DIFUSION <i>20</i>	369.497
SERVICIOS GENERALES	1.103.909
SERVICIOS FINANCIEROS	1.957.899
SERVICIOS TECNICOS	92.900
GASTOS MENORES	1.228.002
<b>TOTAL EGRESOS</b>	<b>175.540.518</b>

ENCARGADO INFORMATICA





**Ilustre Municipalidad de Hualañe**

<b>EGRESOS</b>	\$
Personal de Planta	92.358.013
Personal de Contrata	41.910.480
Personal código del Trabajo	17.159.857

<b>ADMINISTRACION DE FONDOS</b>	\$
<b>PROMOCION EN SALUD</b>	<b>4.802.865</b>
* 08 Clubes de Adultos Mayores, sectores rurales de la Comuna. Adquisición insumos, para manualidades adultos mayores	
* Intervención en Estrategias Saludables en los Establecimientos Educativos de la Comuna.	
* Ejecución del Plan de Promoción en Salud, sector Barba Rubia.	
* Protecciones Ventales escuela Barba Rubia.	
* Adquisición máquinas para ejercicios, Mini Gimnasio Barba Rubia	
* Habilitación de Plaza de Juegos, sector Barba Rubia	
* Habilitación Multicancha, sector Los Coipos.	
Implementación Deportiva, Escuelas Básicas de la Comuna Cepillos y Pasta Dental, para los niños hasta 4º básico.	
* Actividad Física, funcionarios municipales y comunidad	
* Publicidad Radial: Elaborar y producir spot radial en Promoción en Salud.	

ENCARGADO INFORMATICA





**Ilustre Municipalidad de Hualañe**

<b>PROGRAMA RESOLUCION ESPECIALIDADES ATENCION PRIMARIA SALUD</b>	<b>1.893.534</b>
* 52 Consultas Oftalmologica: Vicio Refracción.	
* 63 Lentes ópticos.	
* 03 Consultas Otorrinología: Hipoacusia	
* 03 Audiometrías	
* 01 Audifonos	
* 17 Mamografías, 35 años y más	
* 10 Mamografías mujeres, 50 años	
* 02 Eco mamarias	
* 13 Ecotomografías Abdominales	
* 05 Protesis Dentales	
* 02 Tratamiento endodoncias	
* Realizar Exámenes de Laboratorios Básicos, Postas de Salud Rural.	2.715.996
* Otorgar atención odontologica integral a N° 40 de mujeres y hombres de escasos recursos	1.741.565
Altas integrales 38 y 02 mantenciones	
Instalar 31 prótesis dentales.	
Prestación de servicios profesionales Odontóloga	
Prestación de servicios profesionales Laboratorista Dental	
* Atención Domiciliaria a Postrados Severos.	896.229
* Apoyo Cuidado Domiciliario Personas, Postradas con Discapacidad Severa (estipendios)	3.380.000
<b>PROGRAMA SALUD CARDIOVASCULAR</b>	<b>\$12.732.221</b>
* Adquisición de medicamentos e insumos	
* Contratación de: Enfermera, Nutricionista y Auxiliares Paramédicos	
* Proceso Exámenes de Laboratorio.	
<b>PROGRAMA MEJORAMIENTO DE LA ATENCION EN EL NIVEL PRIMARIO SALUD</b>	<b>\$ 3.734.033</b>
* 720 Consultas Médicas Extras.	
* Aumento de Rondas Médicas en Posta La Huerta y Barba Rubia	
* Mejorar la disponibilidad y dispensación fármacos e insumos.	

ENCARGADO INFORMATICA





<b>PROGRAMA APOYO GESTION A NIVEL LOCAL, ATENCION PRIMARIA SALUD.</b>	<b>4.633.794</b>
* Adquisición de 02 computadores - Depto. Salud.	
* Adquisición de 01 impresora HP 3050 - Depto. Salud	
* Adquisición y habilitación de 01 Unidad Dental Posta La Huerta.	
* Adquisición y habilitación de 01 Autoclave Posta La Huerta.	
<b>PROGRAMA IRA Y ERA.</b>	<b>0</b>
* Compra de servicios:	
* 30 Exámenes Radiografías Torax.	
<b>CAPACITACION</b>	<b>844.785</b>
* Curso - Plafaforma Virtual, dirigido al Equipo de Salud del D.Salud Hualañé.	
<b>CONVENIO TRANSFERENCIA RECURSOS PRESBICIA A.P.S.</b>	<b>137.500</b>
* Contratación de Enfermera Evaluar agudeza visual a los adultos mayores de 65 y más años.	



**Ilustre Municipalidad de Hualañe**

<b>PROGRAMA DIAGNOSTICO Y TRATAMIENTO INTEGRAL DEPRESION Y VIOLENCIA INTRA-FAMILIAR</b>	<b>2.421.830</b>
* Contratación de Psicologo y Asistente Social.	
* Adquisición de fármacos antidepresivos.	
<b>PROGRAMA DE REFORZAMIENTO DE LA ATENCION ODONTOLOGICA.</b>	<b>2.784.870</b>
* Contratación de Prestación de Servicios Odontologa y Laboratorista Dental.	
* Adquisición de insumos dentales.	
<b>PROGRAMA DE REHABILITACION INTEGRAL EN LA RED DE SALUD.</b>	<b>108.101</b>
* Canc. Insumos para el programa	

ENCARGADO INFORMATICA





Ilustre Municipalidad de Hualañe

# **COORDINADOR DE DEPORTE**

ENCARGADO INFORMATICA



# Ilustre Municipalidad de Hualañe



ENCARGADO INFORMÁTICA





Ilustre Municipalidad de Hualañe



ENCARGADO INFORMATICA













**LAS IMÁGENES DICEN MAS QUE LAS PALABRAS**





Ilustre Municipalidad de Hualañe

# DEPARTAMENTO DE OBRAS

ENCARGADO INFORMATICA



OBRAS EJECUTADAS CON FINANCIAMIENTO EXTERNO

OBRA	FINANCIAMIEN	MONTO
Construcción Sala Cuna Padre Hugo Byrne	JUNJI	\$65.598.100.-

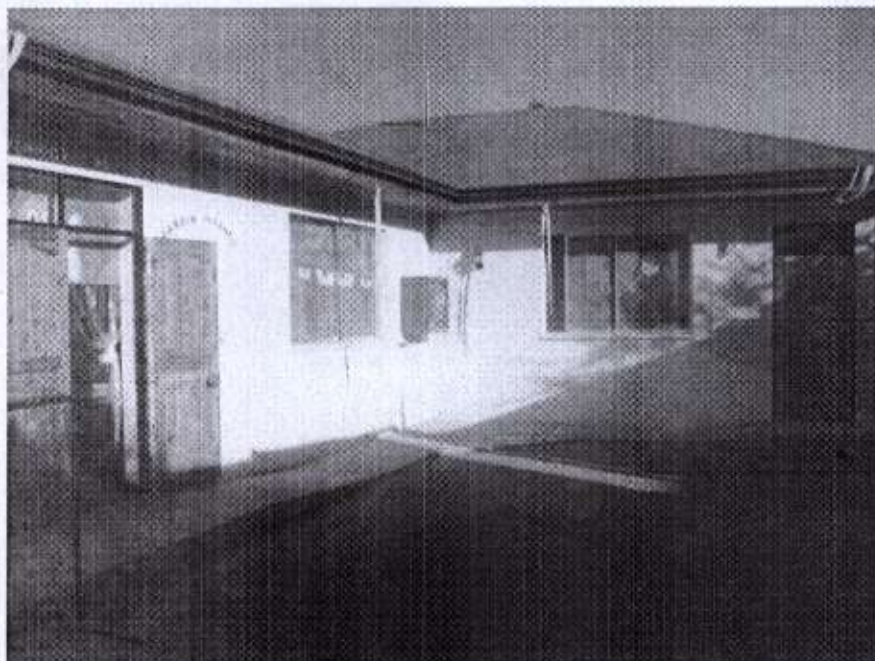





OBRA	FINANCIAM	MONTO
Mejoramiento Escuela Orilla de Nevado	P.M.U	\$6.119.157.

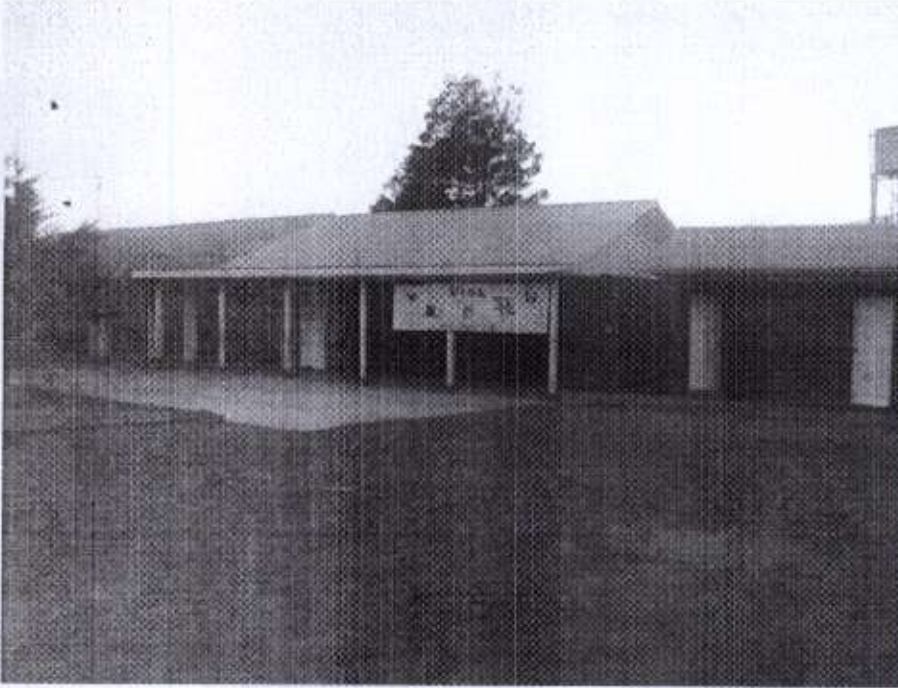





OBRA	FINANCIAMIENTO	MONTO
Mejoramiento Pavimentación y iluminación Plaza Villa La Unión La Huerta	P.M.U	\$10.452.400

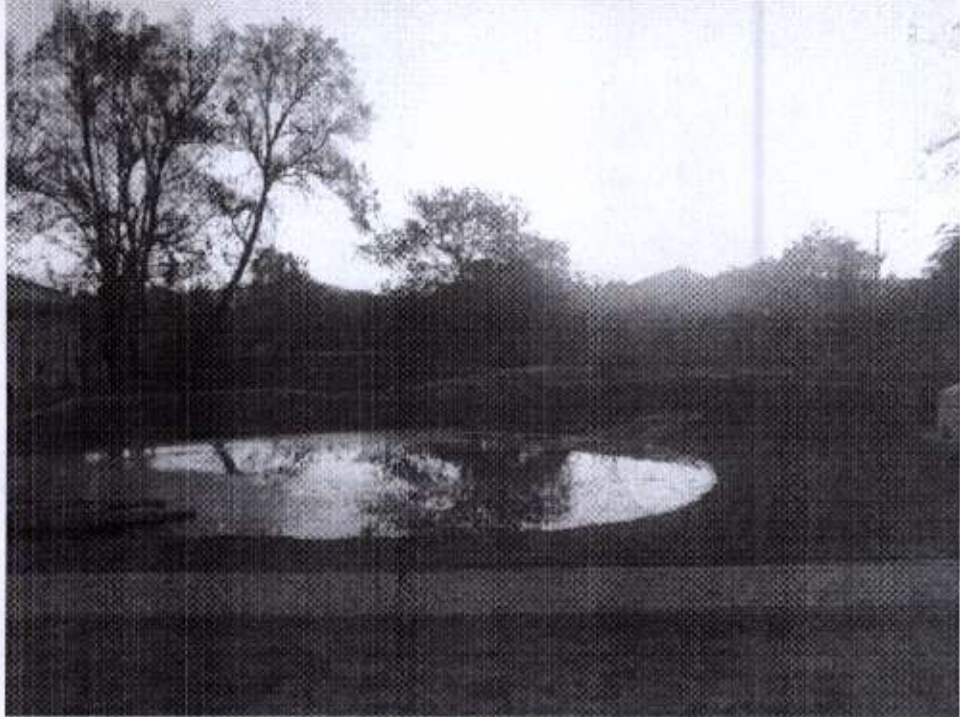





<b>OBRA</b>	<b>FINANCIAMIENTO</b>	<b>MONTO</b>
<b>Mejoramiento Escuela Barba Rubia</b>	<b>P.M.U</b>	<b>S28.624.151</b>

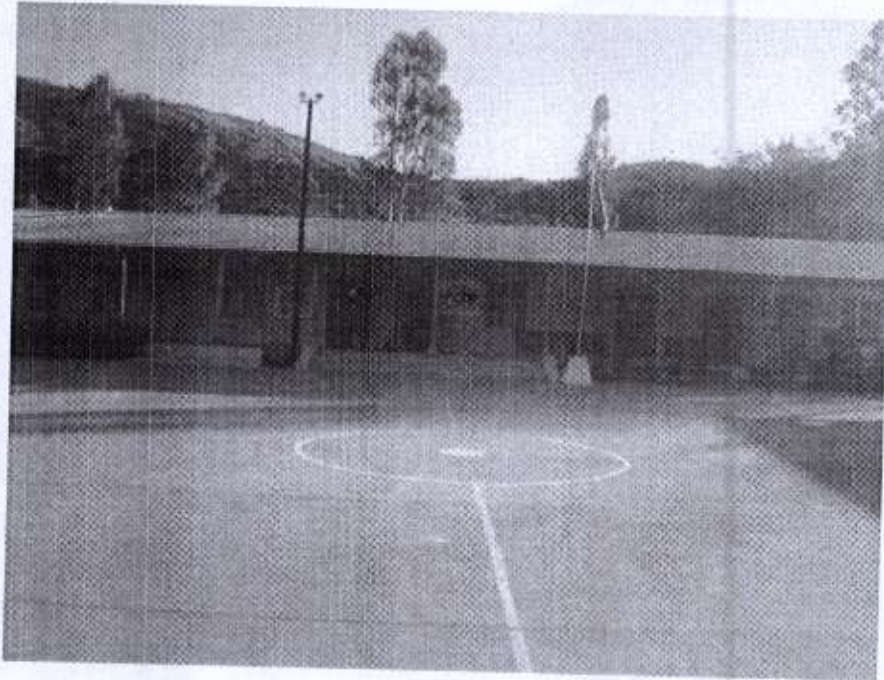

ENCARGADO INFORMATICA



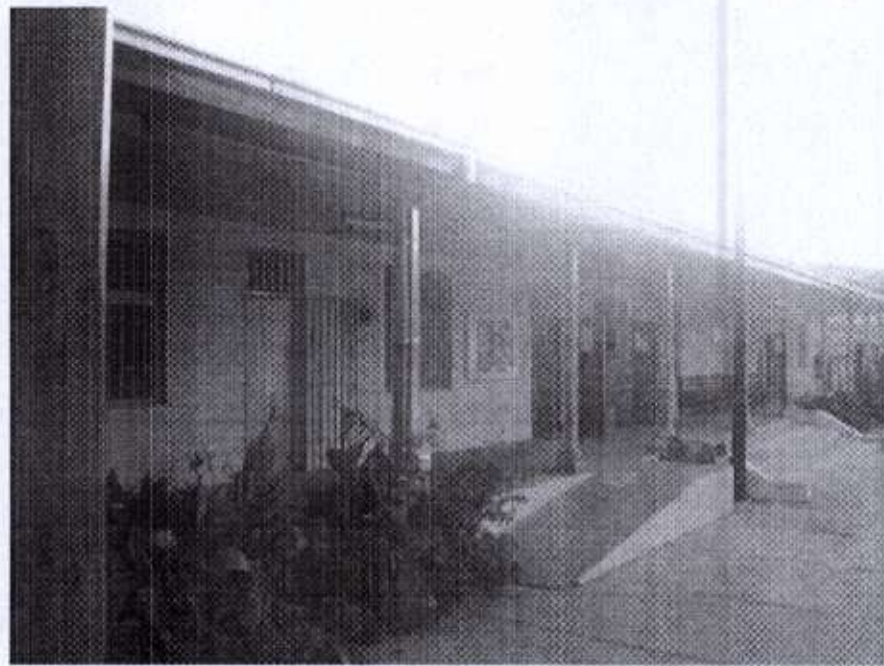





OBRA	FINANCIAMIENTO	MONTO
Mejoramiento Escuela José Santos Aliaga	P.M.U	\$37.208.838

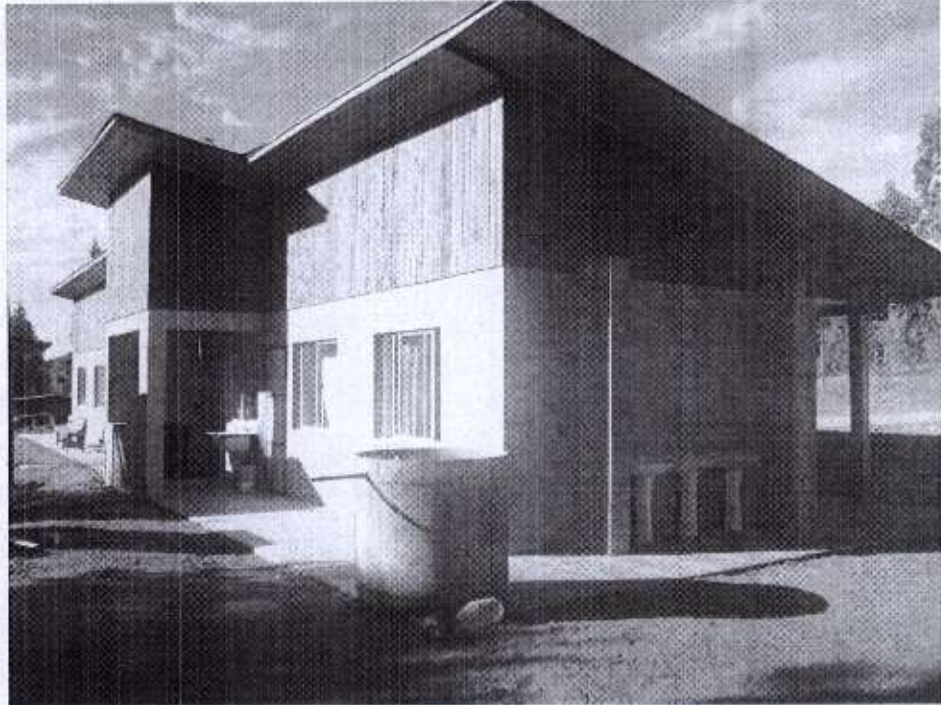

ENCARGADO INFORMATICA





Ilustre Municipalidad de Hualañe



ENCARGADO INFORMATICA





PROYECTOS "PROGRAMAS DE MEJORAMIENTO URBANO IRAL".

**"PMU IRAL 1ra Cuota año 2008".**

Aporte SUBDERE 6.000.876.-	Aporte Municipal 600.000	Costo Proyecto 6.600.876.-
-------------------------------	-----------------------------	-------------------------------

**"PMU IRAL 2da Cuota año 2008".**

Aporte SUBDERE 5.462.373	Aporte Municipal 600.000	Costo Proyecto 6.062.373.-
-----------------------------	-----------------------------	-------------------------------

**"PMU IRAL 2 1ra Cuota año 2008 Traspaso Gobierno Regional"**

Aporte Gobierno Regional 6.000.000.-	Aporte Municipal 600.000	Costo Proyecto 6.600.000.-
---	-----------------------------	-------------------------------

PROYECTOS CON FINANCIAMIENTO MUNICIPAL

<b>NOMBRE PROYECTO</b>	<b>MONTO</b>
"Mejoramiento Escuela José Santos Aliaga".	\$5.063.000
"Construcción Vereda y Reparación Acceso Estacionamiento Paradero Gimnasio Municipal".	\$ 250.000
"Reparación Escaños Plaza La Huerta y Plaza Hualañé".	\$ 120.000
"Reparación Gasfitería y grifería Gimnasio Municipal".	\$ 80.000
"Reparación Sistema Alcantarillado Fosa Espinalillo".	\$ 100.000
"Construcción Puente Rincón Florido".	\$ 400.000
"Entubamiento Paso de Agua sector LA HIGUERA".	\$ 250.000



**Ilustre Municipalidad de Hualañe**

**PROYECTOS ELECTRICOS AÑO 2008**

Instalación eléctricas por ayudas sociales .....	\$ 587.000
Instalación de luminarias en Hualañe .....	\$ 500.000
Instalación de luminarias sector El Cobre .....	\$ 200.000
Instalación de dos paneles solares.....	\$ 2.000.000
Mantenición eléctrica de faroles ornamentales.....	\$ 550.000
Mantenición de alumbrado público en la comuna.....	\$ 5.500.000
Mantenición eléctrica en edificios municipales.....	\$ 800.000
Diseño de proyectos eléctricos para la comuna.....	\$ 2.650.000
<b>Total.....</b>	<b>\$12.787.000</b>





**Illustre Municipalidad de Hualañe**

# SERVICIO PAIS

ENCARGADO INFORMATICA



**PRODUCTOS SERVICIO PAÍS  
CICLO 2008 - 2009**

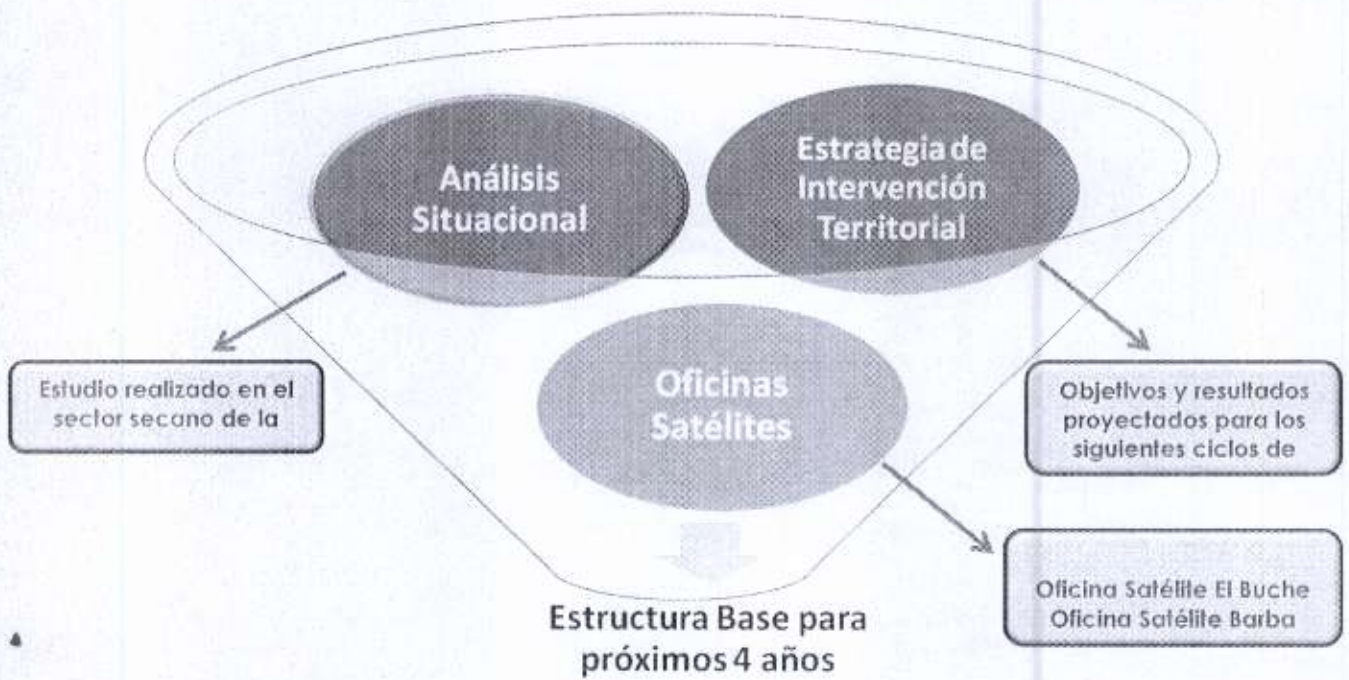





PROYECTOS REALIZADOS



1er Encuentro de Identidad de la Cuenca del Mataquito



3er Encuentro de Dirigentes Sociales de Hualañe



2do Concurso Fotográfico: Vida e identidad de la Cuenca del Mataquito







## ASESORÍAS EN PROYECTOS

### **División de Organizaciones Sociales D.O.S:**

- 1er Encuentro de Dirigentes Rurales de Hualañe. Junta de Vecinos de Barba Rubia
- 1er Encuentro de Jóvenes de Hualañe. Junta de Vecinos La Higuera

### **Fondo Nacional del Adulto Mayor SENAMA:**

- Club de Adulto Mayor Santa Rita, Camarico
- Club de Adulto Mayor Padre Hurtado, Los Sauces
- Club de Adulto Mayor Buena Esperanza, Barba Rubia
- Club de Adulto Mayor Juan Pablo II, Hualañe

### **Fondo de Desarrollo Vecinal FONDEVE:**

- Junta de Vecinos de Espinalillo





## Illustre Municipalidad de Hualañe

24

23

Este departamento cumple la función de desarrollar actividades deportivas y recreativas para los deportistas de nuestra comunidad, con esta iniciativa municipal se han logrado una diversa gama de proyectos deportivos a través de Chile Deportes que se deducen en campeonatos de básquetbol, fútbol, y Baby Fútbol, también por esta vía se han desarrollado talleres formativos de natación, ciclismo, básquetbol, voleibol y tenis, programas como Mujer y Deporte, Jóvenes en Movimiento, Eventos Deportivos, líneas de acción para la mujer, escuelas formativas de fútbol, las cuales se encuentran en diferentes sectores de la comuna..

25

26







## Ilustre Municipalidad de Hualañe

Se han realizado seminarios deportivos, capacitaciones para monitores deportivos, los cuales trabajan en los talleres que se han implantado en la comuna, capacitaciones a jóvenes líderes en formación de agentes locales de desarrollo.

En el transcurso del año han sido beneficiados más de mil deportistas quienes han sabido aprovechar los espacios deportivos abiertos a la comunidad.

También el área deportes cumple la función de asesorar a los clubes deportivos para que participen en proyectos concursales como;

Chile Deportes, Fondos Regionales de Deportes, Fondos Presidente de la República y Subvenciones Municipales.

En el último periodo han sido favorecidas diversas instituciones a través de estas iniciativas deportivas.

Este departamento también tiene a su cargo el funcionamiento de la piscina municipal, que todos los años es visitada por una gran cantidad de niños, jóvenes y adultos, provenientes de todos los sectores de la zona costa.

El Departamento de Deportes de la I. Municipalidad de Hualañe, esta a cargo del funcionario Pablo González Poblete.



ENCARGADO INFORMATICA



















Ilustre Municipalidad de Hualañe



ENCARGADO INFORMATICA







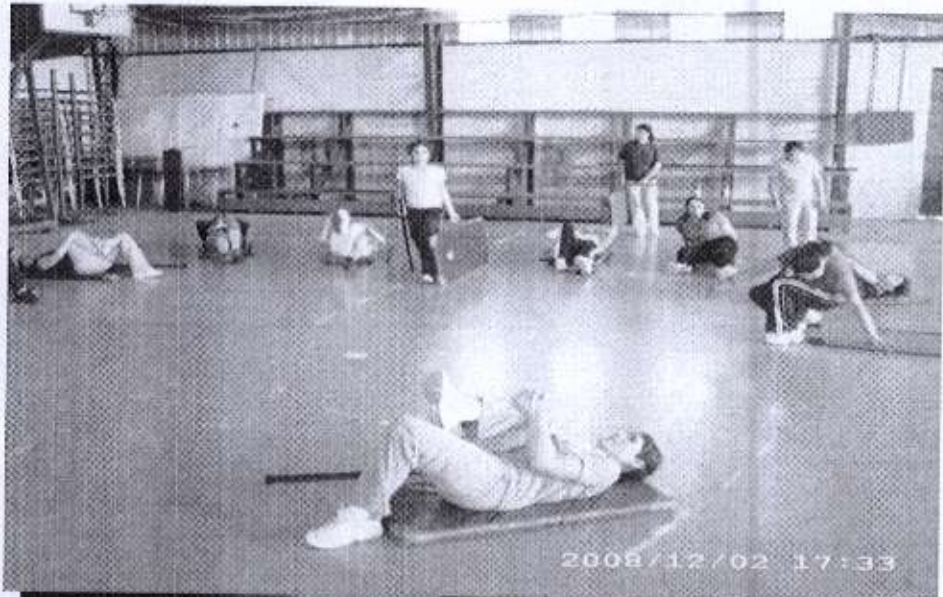



Ilustre Municipalidad de Hualañe



ENCARGADO INFORMÁTICA





Ilustre Municipalidad de Hualañe



ENCARGADO INFORMATICA



















